



LYŽOVÁNÍ V ITÁLII

VLASTNÍ DOPRAVOU

2017



fede
CESTOVNÍ KANCELÁŘ

Děti do 8 let ZDARMA • SLEVY až 25 % • NOVINKY • Zájezdy pro SINGLE

Vážené klientky, vážení klienti, milé lyžařky, milí lyžaři a všichni přátelé zasněžených vrchů, jsme sice na začátku léta, které udeřilo plnou silou, ale čas nelení, párkrát se vyspíme a zima je tu a s ní i vaše oblíbená a spolehlivá cestovní kancelář FEDE.

Do své třiatřicáté sezóny vstupujeme – jako vždy – s několika novinkami. Připravili jsme pro vás nové a kvalitní ubytovací kapacity v oblasti Marilleva – Folgarida, odkud můžete projet až do vyhlášené Madonny di Campiglio. Vzhledem ke stále stoupajícímu zájmu o menší střediska pro rodiny s dětmi jsme se rozhodli rozšířit nabídku ve střediscích Paganella, Monte Bondone a Folgaria – Lavarone. Pro nenáročné lyžaře s malými dětmi jsme zařadili méně známá střediska Piancavallo a Ravascletto, na webových stránkách pak najdete středisko Sella Nevea – Tarvisio, které je nejbližší z ČR. V loňském roce jsme slavili úspěchy ve střediscích Civetta, a proto jsme také tuto oblast rozšířili o další ubytovací možnosti.

Pro vás, kteří využijete naši autobusovou dopravu, nabízíme nový způsob cestování, kdy namísto lehátkového uspořádání vás budeme dopravovat sice na sedadlech, ale v poloze pololeže – polosedě. Doprava je zajištěna luxusními zahraničními busy, kdy sklon opěradla může být nastaven až do polohy čtyřicet stupňů a to spolu s podnožkou vám umožní opravdu komfortní cestování. Během cesty vám bude bezplatně poskytnuto občerstvení, které se bude sestávat z teplých a studených nealkoholických nápojů, teplých páreků apod. Nebudete-li mít během sezony čas strávit na horách celý týden, potom jsme připravili krátkodobé pobyty dle vašich požadavků nebo zkrácené autobusové zájezdy do mnoha středisek s odjezdy téměř z celé ČR – katalog autobusových zájezdů, stejně jako rozšířenou nabídku dalších středisek najdete na www.fede.cz



Užijte léta a nezapomínejte, že zima tu bude co by dup a my jsme připraveni splnit vaše přání, aby zimní lyžovačka splnila všechna vaše očekávání.

Yvetta Federici a tým CK FEDE



Yvetta Federici
jednatelka FEDE, s.r.o.
yvetta@fede.cz



Jitka Zimová
ekonomické oddělení, péče o obchodní zástupce; jitka@fede.cz



Bc. Zuzana Pauerová
produktová manažerka pro Itálii
zuzana@fede.cz



Ivana Suchanková
produktová manažerka pro Chorvatsko
ivana@fede.cz



Žaneta Plachká
produktová manažerka pro Itálii, Maltu, Madeiru; zaneta@fede.cz



Ing. Petra Hadlová
produktová manažerka pro Evropu, zájezdy na míru, letenky; hadlova@fede.cz



Petra Silbernágllová
referentka prodeje, marketing
petra@fede.cz



Bc. Lukáš Pazdera
referent prodeje, logistika
lukas@fede.cz



Hana Sochůrková
externí projektová manažerka
hana@fede.cz

DELEGÁTI A PRŮVODCI V TERÉNU



PhDr. Mirka Nečasová
delegátka ve středisku Livigno



Zdeněk Holec
delegát ve středisku Val di Fassa



Wanda Suchanková
delegátka ve středisku Val di Fiemme



Iveta Hradilová
delegátka ve středisku Aprica



Gabriela Vašková
delegátka ve středisku Passo Tonale

PRŮVODCI



Ing. Lukáš Kovanda



Ing. Jan Seibert



Dr. Vladimír Seifert



Ing. Jitka Rýdlová

| | | | | | |
|--|-----------|--|-----------|---|-----------|
| Úvodní slovo + kolektiv CK FEDE | 2 | ARABBA/MARMOLADA | 26 | SKIRAMA ADAMELLO BRENTA | 48 |
| Slevy, všeobecné informace | 3 | Chata DOLOMIA | 26 | PASSO TONALE | 49 |
| Obsah, vysvětlivky | 4 | Hotel TYROLIA ***, Hotel ROY *** | 27 | Hotel DELLE ALPI *** | 49 |
| Mapa a přehled středisek | 5 | Hotel EVALDO ****, Apartmány EVALDO | 28 | Hotel SPORTING *** ⁵ , Hotel SCIATORI *** | 50 |
| Cestovní pojištění, výhodné nabídky | 6 | Soukromé apartmány ARABBA, | | Rezidence SAVOIA, Grand Hotel PARADISO ***** | 51 |
| Souhrn autobusových zájezdů | 7 | Hotel GENZIANELLA *** | 29 | Rezidence JOLLY AND SPA ****, | |
| | | Hotel CAMOSCIO ***, Hotel OLYMPIA *** | 30 | Hotel PIANDINEVE **** | 52 |
| APRICA | 8 | CIVETTA | 31 | Rezidence ADAMELLO RESORT ****, | |
| Hotel CLUB CRISTALLO **** | 8 | Hotel ORSO GRIGIO **** | 31 | Hotel SCIATORI *** | 53 |
| Hotel ITALIA ***, Hotel URRÍ *** | 9 | Rezidence REGINA, Rezidence CIVETTA | 32 | MARILLEVA – FOLGARIDA | 54 |
| Hotel POSTA ***, Hotel ROMA *** | 10 | Hotel ALLEGHE ***, Hotel ALLE ALPI *** | 33 | Rezidence KRISTALL | 54 |
| Rezidence MACHU PICCHU, | | Hotel VALGRANDA ****, Rezidence THULE | 34 | Hotel SPORTING RAVELLI ***, Hotel ALASKA *** | 55 |
| SOUKROMÉ APARTMÁNY | 11 | | | Hotel LUNA ****, | |
| PIANCAVALLO | 12 | ALPE LUSIA – SAN PELLEGRINO | 35 | Hotel GARNI DAL BRACCONIERE *** | 56 |
| Hotel SPORT ***, Hotel 130INN *** | 12 | Hotel CRISTALLO *** | 35 | | |
| RAVASCLETTO | 13 | Rezidence PANORAMA, Rezidence RODODENDRO | 36 | MADONNA DI CAMPIGLIO | 57 |
| Apartmány BORGIO SOANDRI, | | Hotel CATINACCIO ***, Hotel BELVEDERE *** | 37 | Hotel FIOCCO DI NEVE *** | 57 |
| Hotel LA PERLA **** | 13 | CORTINA D'AMPEZZO | 38 | Hotel TOURING ***, Rezidence LA LOCANDA | 58 |
| | | Apartmány FIORI, Hotel MEUBLÉ FIORI *** | 38 | Hotel EUROPA ***, Rezidence ANTARES | 59 |
| DOLOMITI SUPERSKI | 14 | Hotel MAJONI *****, Hotel LAVAREDO *** | 39 | FOLGARIA – LAVARONE | 60 |
| VAL DI FEMME | 15 | | | Hotel GOLF **** | 60 |
| Hotel Villa DI BOSCO *** | 15 | ALTA BADIA | 40 | Hotel LARES ***, Rezidence ALPINE SMART | 61 |
| Hotel BELLARIA **** ⁵ , | | Hotel PLANAC *** | 40 | | |
| Hotel SACRO CUORE ***, Hotel AL POLO *** | 16 | Soukromé apartmány ALTA BADIA, | | PAGANELLA | 62 |
| Sporthotel Rezidence PAMPEAGO *** | 17 | Hotel GREIF **** | 41 | Hotel SPLENDID *** | 62 |
| Rezidence CASA CAVALESE, Hotel LAGORAI **** | 18 | VAL GARDENA | 42 | Alphotel MILANO **** ⁵ , Rezidence ALBA NOVA | 63 |
| VAL DI FASSA E CAREZZA – SELLA RONDA | 19 | Hotel SALEGG *** | 42 | MONTE BONDONE | 64 |
| Hotel GROHMANN *** | 19 | Rezidence BOÉ, Rezidence LORES | 43 | Rezidence CIELO APERTO | 64 |
| Penzion SOGGIORNO DOLOMITI, Hotel CIAMOL *** | 20 | KRONPLATZ | 44 | Hotel LE BLANC *****, Hotel MONTE BONDONE *** | |
| Hotel S. MARIA AD NIVES **, | | Hotel SEEHOF *** | 44 | | 65 |
| Hotel GARNI FESTIL ** | 21 | Rezidence VIS Á VIS, Hotel FRIDA **** | 45 | LIVIGNO | 66 |
| Hotel CLUB DOLOMITI **** | | Rezidence IM MOOS, FALKENSTEINER Hotel&Spa | 46 | Family Hotel SPORTING **** | 66 |
| Hotel GRAN CHALET SOREGHES **** | 22 | ALPENRESIDENZ ANTHOLZ **** | 46 | Hotel ALPEN VILLAGE ***, Hotel TEOLA ** | 67 |
| Rezidence AL SOLE, Rezidence EUROCHALET | 23 | Hotel GRAN PRÉ ***, | | Hotel AMERIKAN ****, Hotel ALASKA *** | 68 |
| Aparthotel PRINCESS, Rezidence ALBERT | 24 | Rezidence GARNI RAUTAL *** | 47 | Hotel INTERALPEN ****, Hotel LOREDANA *** | 69 |
| Rezidence EL TOBIA, Apartmány GRÜNWALD | 25 | | | Hotel GARNI LA LOCANDA ***, | |
| | | | | Rezidence CHALET DEL SOLE | 70 |
| | | | | Rezidence ADELE, Rezidence CASA ROSA, | |
| | | | | Apartmány JOLLY | 71 |

VYSVĚTLIVKY



Autobusová doprava za příplatek



Vzdálenost nejbližších sjezdových zastávek skibusu od ubytovací kapacity



Vzdálenost zastávky skibusu od ubytovací kapacity



Hotelový bazén. Vstup může být zpoplatněn



Sauna, turecké lázně, vířivka apod.). Vstup může být zpoplatněn



WiFi



Vhodné pro rodiny s dětmi



Možnost pobytu se domácím mazlíčkem



Skipas v ceně



CK Fede doporučuje



Novinka

MAPA STŘEDISEK



PŘEHLED STŘEDISEK

| Středisko | Nadmořská výška | sjezdové tratě | | | | | běžecké tratě | Snowpark | Proč sem | Str. |
|---------------------------------------|---------------------|----------------|-------|---------|-------|-----------------|---------------|----------|----------------------------------|------|
| | | celková délka | černé | červené | modré | umělé zasněžení | | | | |
| APRICA | 1 180–2 300 m n. m. | 52 km | 6x | 12x | 20x | 52 km | 14 km | 1x | pro rodiny s dětmi | 8 |
| FRUILLI | | | | | | | | | | |
| PIANCAVALLO | 1 300–2 000 m n. m. | 35 km | 3x | 10x | 10x | 20 km | 25 km | není | pro rodiny s dětmi, začátečníky | 12 |
| RAVASCLETTO | 950–1 855 m n. m. | 28 km | 2x | 6x | 3x | 28 km | 3 km | 1x | pro rodiny s dětmi | 13 |
| DOLOMITI SUPERSKI | | 1.200 km | 188x | 367x | 398x | 1.062 km | 1.090 km | | | 14 |
| Okruh Sella Ronda | | 41,8 / 38,8 km | / | 15x/8x | 4x/4x | 41,8 / 38,8 km | / | / | | 14 |
| VAL DI FIEEMME | 860–2 415 m n. m. | 100 km | 15x | 40x | 41x | 100 km | 150 km | 3x | velmi oblíbené středisko u všech | 15 |
| VAL DI FASSA E CAREZZA – SELLA RONDA | 1 300–2 950 m n. m. | 120 km | 4x | 43x | 25x | 80 km | 70 km | 1x | napojení na okruh Sella Ronda | 19 |
| ARABBA/MARMOLADA | 1 446–3 266 m n. m. | 62 km | 6x | 22x | 15x | 58 km | 15 km | není | napojení na okruh Sella Ronda | 26 |
| CIVETTA | 1 000–2 100 m n. m. | 80 km | 3x | 22x | 20x | 77 km | 55 km | 1x | pro rodiny s dětmi | 31 |
| ALPE LUSIA – SAN PELEGRINO | 1 190–2 517 m n. m. | 89 km | 6x | 25x | 23x | 62 km | 62 km | 4x | pro rodiny s dětmi | 35 |
| CORTINA D'AMPEZZO | 1 224–3 130 m n. m. | 140 km | 8x | 27x | 74x | 138 km | 138 km | 1x | kvalitní černé sjezdové tratě | 38 |
| ALTA BADIA | 1 324–2 748 m n. m. | 130 km | 3x | 26x | 48x | 104 km | 30 km | 1x | široké tratě, ideální na carving | 40 |
| VAL GARDENA | 1 060–2 518 m n. m. | 175 km | 12x | 81x | 55x | 159 km | 102 km | 5x | dějiště světových pohárů | 42 |
| KRONPLATZ | 953–2 275 m n. m. | 90 km | 8x | 14x | 39x | 107 km | 210 km | 1x | kvalitní lyžování | 44 |
| SUPER SKIRAMA ADAMELLO BERENTA | | 326 km | 25x | 109x | 102x | 304 km | 305 km | | | 48 |
| PASSO TONALE | 1 257–3 016 m n. m. | 65 km | 6x | 27x | 15x | 65 km | 40 km | 1x | ledovec | 49 |
| MARILLEVA – FOLGARIDA | 932–2 234 m n. m. | 43 km | 4x | 10x | 19x | 39 km | 26 km | 1x | propojení s Madonnou | 54 |
| MADONNA DI CAMPGLIO | 1 513–2 504 m n. m. | 82 km | 7x | 20x | 25x | 73 km | 87 km | 2x | nové propojení s Pinzolem | 57 |
| FOLGARIA – LAVARONE | 1 180–1 850 m n. m. | 70 km | 3x | 19x | 21x | 70 km | 84 km | 2x | pro rodiny s dětmi | 60 |
| PAGANELLA | 1 028–2 125 m n. m. | 31 km | 1x | 16x | 11x | 28 km | 12 km | 2x | pro rodiny s dětmi | 62 |
| MONTE BONDONE | 1 184–2 090 m n. m. | 21 km | 2x | 12x | 7x | 21 km | 37 km | 2x | pro rodiny s dětmi | 64 |
| ALTA VALTELLINA | | 201 km | 15x | 81x | 47x | 156 km | 97 km | 4x | | |
| LIVIGNO | 1 809–2 798 m n. m. | 115 km | 10x | 54x | 38x | 85 km | 40 km | 2x | pro náročné, ale i rodiny | 66 |

Rozšířenou nabídku pobytů naleznete na www.fede.cz

ODJEZDOVÁ MÍSTA Z CELÉ ČR – více na www.fede.cz

Využíváme kvalitního vozového parku společnosti Vega Tour s občerstvením ZDARMA (autobusy značky Mercedes a Setra).

**CYKLOSERVIS**Kořenov 575
Tel.: 777 096 579**KSP**
SKI & BIKE
RENTALWWW.PLUJDOVNA-LYZI-KOŘENOV.CZ**1. POMOC PRO VAŠE KOLO**

Jste SINGLE? Najděte s FEDE partáka na lyže i na celý život!

Představujeme vám hit letošní sezóny: seznamovací lyžařské autobusové zájezdy výhradně pro nezadané. Třeba právě vám je souzeno potkat na lyžích svou životní lásku. Vydejte se s CK FEDE na zájezd označený heslem SINGLE, užijte si skvělé lyžování a poznejte se s lidmi, kteří stejně jako vy hledají partnera na celý život. Věk u nás nehraje roli!

PRO SINGLE jsme připravili:

- ✔ slevu z příplatku za jednolůžkový pokoj – 50 %
- ✔ hudební večer s vínem
- ✔ přítomnost odborníka na partnerské vztahy
- ✔ dárek

Věřte na lásku na první, druhý či třetí pohled? My ano, proto jedeme SINGLE!



Cestovní pojištění na lyže od specialistů z ERV Evropské

ERV
Evropská pojišťovna

| Limity plnění v Kč | Na dovolenou po Evropě | Zimní zájezdy |
|--------------------|--|---|
| Léčebné výlohy | Léčebné výlohy Zubní ošetření Fyzioterapie Náhrada za pobyt v nemocnici | 3 000 000 24 000 120 000 20 000 ¹⁾ |
| Asistenční služby | Aktivní asistence Převoz, přeložení a repatriace Převoz tělesných ostatků Náklady na pohřeb Opatrovník | neomezeně 1 000 000 1 000 000 150 000 150 000 |
| Úraz | Třvalé následky úrazu Úmrtí následkem úrazu | 200 000 100 000 |
| Osobní věci | Škoda na osobních věcech | 15 000 ²⁾ |
| Odpovědnost | Škoda na zdraví Škoda na majetku Právní zastoupení | 2 000 000 1 000 000 100 000 |
| Zrušení cesty | Stornopoplatky | 20 000 ⁴⁾ |
| Zimní sporty | Škoda na zimním vybavení Nájem náhradního vybavení Prodloužení pobytu kvůli lavině Nevyužitá zimní dovolená | 10 000 ³⁾ 5 000 ⁵⁾ 20 000 ¹⁾ 10 000 ¹⁾ |
| Cesty autem | Nepojízdné vozidlo Náhradní doprava a ubytování Spoluúčast při nehodě pronaj. vozidla | 10 000 20 000 5 000 |

| Dny | Osoba | Děti do 18 let | Senior nad 70 let |
|--------|--------|----------------|-------------------|
| 1 - 4 | 360 Kč | 180 Kč | 576 Kč |
| 5 - 10 | 490 Kč | 245 Kč | 784 Kč |
| 11-17 | 730 Kč | 365 Kč | 1 168 Kč |

Vysvětlivky: 1) 2 000 Kč za den 2) spoluúčast 500 Kč
3) spoluúčast 1 000 Kč 4) spoluúčast 20 % 5) 1 000 Kč za den

Tato inzerce má pouze informativní charakter. Přesné znění pojistných podmínek obdržíte při sjednání pojištění.

SOUHRN ZKRÁCENÝCH AUTOBUSOVÝCH ZÁJEZDŮ

více informací na www.fede.cz/lyzovani-italie – žádejte tištěný katalog

VŠE V CENĚ
3 noci, 4 dny lyžování
4 noci, 5 dní lyžování
polopenze / bus / průvodce



www.fede.cz

APRICA / Hotel ITALIA **

cena od 8 290 Kč



OBLÍBENÝ HOTEL
VÍNO A VODA V CENĚ



CIVETTA / Hotel ORSO GRIGIO ****

cena od 11 890 Kč



NOVINKA
výhodné ceny
wellness v ceně
u sjezdovky
dítě do 6 let zdarma



ALTA VALTELLINA – LIVIGNO / Hotel ALPEN VILLAGE ***

cena od 7 490 Kč



NEJOBLIBENĚJŠÍ
z naší nabídky
bazén a wellness v ceně
u sjezdovky



PASSO TONALE / Hotel LOCANDA LOCATORI ***

cena od 7 490 Kč



NOVINKA
dítě do 8 let
a wellness zdarma



MARILLEVA-FOLGARIDA/MADONNA DI CAMPIGLIO / Hotel SOLE ALTO ***

cena od 8 990 Kč



NOVINKA
přímo na sjezdovce
bazén v ceně
dítě do 8 let zdarma



ARABBA/MARMOLADA / Chata DOLOMIA

cena od 8 990 Kč



NEJLEPŠÍ LYŽOVÁNÍ
kvalitní italská kuchyně
HELISKI
dítě do 8 let zdarma



VAL DI FASSA / Hotel S. MARIA AD NIVES **

cena od 11 790 Kč



NÍZKÉ CENY
DÍTĚ DO 8 LET
ZDARMA



VAL DI FIEMME / Hotel AL POLO ***

cena od 9 690 Kč



BAZÉN V CENĚ
DÍTĚ DO 8 LET
ZDARMA





APRICA

| | | | | | | |
|--------------------------|--------------------|------|----|-------|----|-------|
| Nadmořská výška | 1 180–2 300 m.n.m. | | | | | |
| Sjezdové tratě | 52 km | | | | | |
| | 6 | 7 km | 12 | 20 km | 20 | 25 km |
| Kabinová lanovka | 2x | | | | | |
| Sedačková lanovka | 7x | | | | | |
| Vlek | 16x | | | | | |
| Snowpark | 1x | | | | | |
| Umělé zasněžované tratě | 45 km | | | | | |
| Běžecské tratě | 14 km | | | | | |
| Osvětlené sjezdové tratě | 0 km | | | | | |



Hotel CLUB CRISTALLO **** / Aprica



Popis: Moderní hotel nabízí krásný výhled na horské masivy a bezkonkurenční polohu přímo na sjezdovce. Jedná se o ubytování, které je oblíbené nejen díky své poloze, ale také kvalitě poskytovaných služeb, výborné kuchyni a relaxačnímu centru, kde můžete načerpat síly na další den. Doporučujeme rodinám s dětmi.

Vybavení hotelu: restaurace, bar, společenská místnost s TV, biliard, herna, výtah, parkoviště, lyžařna, připojení na internet

Relaxační centrum: bazén, sauna, vířivka, turecké lázně, různé emociální sprchy

Vybavení pokojů: příslušenství, fén, TV, telefon

Stravování: snídaně – bufetové, večere – servírované výběr ze 3–4 menu, dezert

Vzdálenost od centra: 900 m Aprica

Vzdálenost od skibusu: 100 m od hotelu

Vzdálenost od sjezdovky: 50 m od lanovky Baradello a 900 m od Palabione

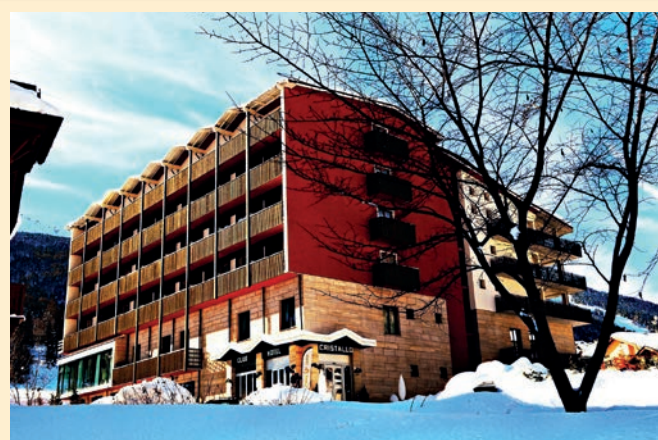

| HOTEL CLUB CRISTALLO **** | | | | |
|---------------------------|---------|-------------|-------------|---------------|
| Cena za osobu na | | 1./2. lůžku | 3./4. lůžku | |
| Termíny | Noc/Ski | Dospělý | Dospělý | Dítě do 8 let |
| 07. 01.–31. 01. | 4/4 | 7 690 | 7 590 | 5 890 |
| | 5/5 | 9 290 | 8 990 | 6 990 |
| | 7/6 | 11 590 | 11 290 | 8 990 |
| 31. 01.–28. 02. | 4/4 | 8 990 | 8 790 | 6 590 |
| | 5/5 | 10 190 | 9 990 | 7 690 |
| | 7/6 | 12 990 | 12 790 | 10 290 |
| 28. 02.–04. 03. | 4/4 | 9 390 | 8 990 | 6 890 |
| | 5/5 | 10 490 | 10 390 | 7 990 |
| | 7/6 | 13 390 | 12 990 | 10 590 |
| 04. 03.–18. 03. | 4/4 | 8 990 | 8 790 | 6 590 |
| | 5/5 | 10 190 | 9 990 | 7 690 |
| | 7/6 | 12 990 | 12 790 | 10 290 |
| 18. 03.–01. 04. | 4/4 | 7 690 | 7 590 | 5 890 |
| | 5/5 | 9 290 | 8 990 | 6 990 |
| | 7/6 | 11 590 | 11 290 | 8 990 |

SKIPAS V CENĚ

- CENA ZAHRAJUJE:**
- ubytování s polopenzí dle tabulky
 - skipas APRICA dle tabulky
 - místo pro auto
 - delegáta CK FEDE

- vstup do relaxačního centra
- pobytová taxa nebyla stanovena

FAKULTATIVNÍ PŘÍPLATKY:

- možnost autobusové dopravy u termínů 7/6 za příplatek 2 400 Kč/os.

CENA NEZAHRAJUJE:

- dopravu
- cestovní pojištění viz str. 6

DÍTĚ DO 8 LET narozené po 1. 1. 2019

VÝHODNÉ CENY
DÍTĚ DO 8 LET
ZDARMA



Popis: Rodinný hotel s přátelskou atmosférou má výhodnou polohu, jelikož leží přímo na hlavní třídě městečka Aprica a zároveň necelých 200 m od sjezdových tratí. Hotel je tvořen 30 jednoduše zařízenými pokoji a je ideální pro rodiny s dětmi i kolektivy.

Vybavení hotelu: recepce, hotelová restaurace, bar, připojení na internet ve společných prostorech (WiFi – zdarma), společenská místnost s TV, lyžárna, výtah, místo pro auto

Vybavení pokojů: příslušenství, fén, TV, telefon, téměř všechny balkón. Rodinné pokoje – mezonetové až pro 5 osob.

Stravování: snídaně – bufetové, večere – servírované, 3chodové menu, salátový bufet, nápoje u večerí: ½ l vody, ¼ l vína

Vzdálenost od centra: v centru Aprica

Vzdálenost od skibusu: naproti hotelu – přes ulici

Vzdálenost od sjezdovek: 200 m sjezdové tratě Aprica – část Palabione, 600 m sjezdové tratě – část Magnolta



RODINNÝ POKOJ

Hotel URRI *** / Aprica



Popis: Hotel s rodinnou atmosférou se nachází v centru městečka Aprica a zároveň nedaleko sjezdových tratí. Tvoří jej 32 pěkně zařízených pokojů včetně několika rodinných pokojů.

Vybavení hotelu: recepce, hotelová restaurace, bar, společenské prostory s připojením na internet (WiFi – zdarma), společenská místnost s TV, lyžárna, výtah, místo pro auto

Vybavení pokojů: příslušenství, fén, TV, telefon, téměř všechny balkón. Pokoje dvoulůžkové s možností jedné přistýlky;

Rodinné pokoje = čtyřlůžkové pokoje: dva propojené pokoje s jedním příslušenstvím

Stravování: snídaně – bufetové, večere – servírované, 3chodové menu, salátový bufet

Vzdálenost od centra: 150 m Aprica

Vzdálenost od skibusu: přímo u hotelu

Vzdálenost od sjezdovek: 150 m sjezdové tratě Aprica – část Palabione, 200 m sjezdové tratě – část Magnolta



CENA ZAHRAJUJE:

- ubytování s polopenzí dle tabulky (Hotel Italia*** – nápoje u večerí ½ l vody a ¼ l vína)
- skipas APRICA dle tabulky
- delegáta CK FEDE

CENA NEZAHRAJUJE:

- dopravu
- cestovní pojištění viz str. 6
- pobytová taxa není stanovena

FAKULTATIVNÍ PŘÍPLATKY:

- možnost autobusové dopravy u termínů 7/6 za příplatek 2 400 Kč/os.

SKIPAS
V CENĚ

| Termíny | HOTEL ITALIA *** | | | | HOTEL URRI *** | | | |
|-----------------|------------------|-------------|-------------|---------------|----------------|-------------|--------------|--------------|
| | Cena za osobu na | 1./2. lůžku | 3./4. lůžku | Dítě 8–12 let | 1./2. lůžku | 3./4. lůžku | Dítě 6–8 let | Dítě 2–6 let |
| 10. 12.–24. 12. | Noc/Ski | 7 190 | 6 890 | 6 590 | 7 390 | 7 190 | 5 390 | 3 490 |
| | 5/5 | 8 590 | 8 290 | 7 690 | 8 790 | 8 590 | 6 390 | 3 990 |
| | 7/6 | 10 890 | 10 590 | 9 690 | 11 190 | 10 990 | 8 190 | 4 890 |
| 10. 01.–06. 02. | 4/4 | 7 390 | 6 990 | 6 590 | 7 590 | 7 390 | 5 390 | 3 490 |
| | 5/5 | 8 790 | 8 490 | 7 890 | 8 990 | 8 790 | 6 390 | 3 990 |
| | 7/6 | 10 990 | 10 690 | 9 890 | 11 190 | 10 990 | 8 190 | 4 890 |
| 06. 02.–25. 02. | 4/4 | 7 590 | 7 290 | 6 890 | 7 790 | 7 590 | 5 590 | 3 590 |
| | 5/5 | 8 990 | 8 690 | 8 190 | 9 190 | 8 990 | 6 490 | 4 190 |
| | 7/6 | 11 290 | 10 990 | 10 190 | 11 490 | 11 290 | 8 490 | 4 990 |
| 25. 02.–04. 03. | 4/4 | 7 890 | 7 590 | 7 190 | 8 190 | 7 990 | 5 590 | 3 590 |
| | 5/5 | 9 390 | 8 990 | 8 590 | 9 590 | 9 390 | 6 490 | 4 190 |
| | 7/6 | 11 690 | 11 390 | 10 690 | 11 890 | 11 690 | 8 490 | 4 990 |
| 04. 03.–18. 03. | 4/4 | 7 590 | 7 290 | 6 890 | 7 790 | 7 590 | 5 390 | 3 490 |
| | 5/5 | 8 990 | 8 690 | 8 190 | 9 190 | 8 990 | 6 390 | 3 990 |
| | 7/6 | 11 290 | 10 990 | 10 190 | 11 490 | 11 290 | 8 190 | 4 890 |
| 18. 03.–01. 04. | 4/4 | 7 390 | 6 990 | 6 590 | 7 590 | 7 390 | 5 390 | 3 490 |
| | 5/5 | 8 790 | 8 490 | 7 890 | 8 990 | 8 790 | 6 390 | 3 990 |
| | 7/6 | 10 990 | 10 690 | 9 890 | 11 190 | 10 990 | 8 190 | 4 890 |
| 01. 04.–15. 04. | 4/4 | 7 190 | 6 890 | 6 590 | 7 390 | 7 190 | 5 390 | 3 490 |
| | 5/5 | 8 590 | 8 290 | 7 690 | 8 790 | 8 590 | 6 390 | 3 990 |
| | | 10 890 | 10 590 | 9 690 | 11 190 | 10 990 | 8 190 | 4 890 |

DÍTĚ DO 8 LET narozené po 1. 1. 2009; 1. Dítě do 8 let zdarma (u hotelu Italia), 2. dítě do 8 let cena na vyžádání.

OBLÍBENÝ
HOTEL

Vybavení pokojů: příslušenství, fén, TV, trezor

Popis: Nedávno zrekonstruovaný hotel se nachází na hlavní ulici, jen pár kroků od centra městečka a necelých 300 m od sjezdových tratí.

Vybavení hotelu: recepce, hotelová restaurace, bar, společenská místnost s TV, internetový koutek s WiFi, lyžárna, místo pro auto

Stravování: snídaně – bufetové, večere – servírované, 3chodové menu, salátový bufet

Vzdálenost od centra: 50 m Aprica

Vzdálenost od skibusu: přímo u hotelu

Vzdálenost od sjezdovek: 300 m sjezdové tratě – část Magnolta, 600 m sjezdové tratě Aprica – část Palabione

Hotel ROMA*** / Aprica



Popis: Rodinný hotel, zrekonstruován v roce 2004, se nachází v centru vesničky Aprica, v blízkosti sjezdovek. K dispozici je 29 pěkně zařízených pokojů. O váš pohodový pobyt se postará majitelka Giusy s manželem Sergiem, který je také šéfkuchařem.

Vybavení hotelu: recepce, hotelová restaurace, bar, společenská místnost s TV, lyžárna, výtah, místo pro auto

Vybavení pokojů: příslušenství, fén, TV, telefon, balkon

Stravování: snídaně – bufetové, večere – servírované, výběr z 2 menu, salátový bufet, dezert

Vzdálenost od centra: v centru Aprica

Vzdálenost od skibusu: 20 m od hotelu

Vzdálenost od sjezdovek: 300 m sjezdové tratě Aprica – část Palabione, 700 m sjezdové tratě – část Magnolta



| HOTEL POSTA *** / HOTEL ROMA *** | | | | |
|----------------------------------|---------|-------------|-------------|--------------|
| Cena za osobu na | | 1./2. lůžku | 3./4. lůžku | |
| Termíny | Noc/Ski | Dospělý | Dospělý | Dítě 2–8 let |
| 07. 01.–31. 01. | 4/4 | 7 590 | 7 490 | 5 890 |
| | 5/5 | 8 990 | 8 790 | 6 790 |
| | 7/6 | 11 390 | 10 990 | 8 790 |
| 31. 01.–28. 02. | 4/4 | 8 590 | 8 290 | 6 390 |
| | 5/5 | 9 990 | 9 790 | 7 490 |
| | 7/6 | 12 590 | 11 990 | 8 390 |
| 28. 02.–04. 03. | 4/4 | 8 890 | 8 590 | 6 690 |
| | 5/5 | 10 390 | 9 990 | 7 790 |
| | 7/6 | 12 890 | 12 290 | 8 690 |
| 04. 03.–18. 03. | 4/4 | 8 590 | 8 290 | 6 390 |
| | 5/5 | 9 990 | 9 790 | 7 490 |
| | 7/6 | 12 590 | 11 990 | 8 390 |
| 18. 03.–01. 04. | 4/4 | 7 590 | 7 490 | 5 890 |
| | 5/5 | 8 990 | 8 790 | 6 790 |
| | 7/6 | 11 390 | 10 990 | 8 790 |

SKIPAS
V CENĚ

CENA ZAHRAJUJE:

- ubytování s polopenzí dle tabulky
- skipas APRICA dle tabulky
- místo pro auto
- delegáta CK FEDE

CENA NEZAHRAJUJE:

- doprava
- cestovní pojištění viz str. 6
- pobytová taxa nebyla stanovena

FAKULTATIVNÍ PŘÍPLATKY:

- možnost autobusové dopravy u termínů 7/6 za příplatek 2 400 Kč/os.

DÍTĚ DO 8 LET narozené po 1. 1. 2009

BEZKONKURENČNÍ CENY



SOUKROMÉ APARTMÁNY



SOUKROMÉ APARTMÁNY



SOUKROMÉ APARTMÁNY

CENA ZAHRAJUJE:

- 7x ubytování
- 6denní skipas APRICA
- spotřeby
- konečný úklid (pouze u Machu Picchu)
- místo pro auto
- delegáta CK FEDE

CENA NEZAHRAJUJE:

- dopravu
- stravování

- lůžkoviny, ručníky
- cestovní pojištění viz str. 6
- konečný úklid (u soukromých apartmánů) – MONO, BILO – 30 €, TRILO – 50 €
- pobytová taxa nebyla stanovena

FAKULTATIVNÍ PŘÍPLATKY:

- možnost autobusové dopravy leden-březen za příplatek 2 400 Kč/os.
- 5 €/os. – lůžkoviny



REZIDENCE MACHU PICCHU



Popis: Rezidence s pěkně zařízeními apartmány se nachází pár minut chůze od lyžařského areálu Magnolta, kde si přijdou na své jak začínající, tak zkušení lyžaři.

Vybavení rezidence: lyžařna, parkoviště, garážové stání

Vybavení apartmánů: příslušenství, plně vybavený kuchyňský kout (lednice, sporák, trouba nebo mikrovlnná trouba), výhled na sjezdovku nebo město

BILO 3/4: obývací pokoj s kuchyňským koutem a rozkládacím dvoulůžkem, ložnice s manželskou postelí oddělená zasuvacími dveřmi od obývacího pokoje.

Stravování: vlastní
Vzdálenost od centra: 600 m Aprica
Vzdálenost od skibusu: 100 m od rezidence
Vzdálenost od sjezdovek: 200 m sjezdové tratě – Magnolta, 400 m sjezdové tratě Aprica – Palabione

SOUKROMÉ APARTMÁNY / Aprica



Popis: Jednoduše vybavené apartmány jsou umístěny v jednotlivých domcích, různě vzdálených od sjezdových tratí a centra.

Vybavení rezidence: parkoviště

Vybavení apartmánů: příslušenství, plně vybavený kuchyňský kout (lednice, sporák)

MONO 2/3: obývací pokoj s kuchyňkou a dvěma nebo třemi lůžky

BILO 2/3/4/5: obývací pokoj s kuchyňským koutem a pohovkou, ložnice se 2–4 lůžky (může být: manželská postel + palanda nebo 2x palanda)

TRILO 4/5/6: obývací pokoj s kuchyňským koutem a pohovkou, první ložnice s manželskou postelí, druhá ložnice se 2–4 lůžky (může být: manželská postel + palanda nebo 2x palanda)

Stravování: vlastní
Vzdálenost od centra: 50–200 m Aprica
Vzdálenost od skibusu: 50–150 m od rezidence
Vzdálenost od sjezdovek: 50–500 m od sjezdovky Aprica

SKIPAS V CENĚ

| CENA ZA OSOBU V PLNĚ OBSAZENÉM APARTMÁNU | | | | | | | | | |
|--|---------|------------------------|--------|---------------------------|----------|--------|---------|----------|---------------|
| Termíny | Noc/Ski | Rezidence Machu Picchu | | Soukromé apartmány Aprica | | | | | Dítě do 8 let |
| | | BILO 3 | BILO 4 | MONO 2/3 | BILO 4/5 | BILO 6 | TRILO 8 | TRILO 10 | |
| 03. 12.–10. 12. | 7/6 | 7 390 | 6 690 | 7 290 | 7 590 | 7 290 | 6 780 | 6 590 | -1 700 |
| 10. 12.–17. 12. | 7/6 | 7 390 | 6 690 | 7 290 | 7 590 | 7 290 | 6 780 | 6 590 | -1 700 |
| 17. 12.–24. 12. | 7/6 | 7 390 | 6 690 | 7 290 | 7 590 | 7 290 | 6 780 | 6 590 | -1 700 |
| 07. 01.–14. 01. | 7/6 | 7 590 | 6 890 | 7 490 | 7 790 | 7 590 | 6 990 | 6 790 | -1 800 |
| 14. 01.–21. 01. | 7/6 | 7 590 | 6 890 | 7 490 | 7 790 | 7 590 | 6 990 | 6 790 | -1 800 |
| 21. 01.–28. 01. | 7/6 | 7 590 | 6 890 | 7 490 | 7 790 | 7 590 | 6 990 | 6 790 | -1 800 |
| 28. 01.–04. 02. | 7/6 | 7 590 | 6 890 | 7 490 | 7 790 | 7 590 | 6 990 | 6 790 | -1 800 |
| 04. 02.–11. 02. | 7/6 | 7 890 | 7 190 | 7 790 | 8 990 | 7 890 | 7 390 | 6 990 | -2 000 |
| 11. 02.–18. 02. | 7/6 | 7 890 | 7 190 | 7 790 | 8 990 | 7 890 | 7 390 | 6 990 | -2 000 |
| 18. 02.–25. 02. | 7/6 | 7 890 | 7 190 | 7 790 | 8 990 | 7 890 | 7 390 | 6 990 | -2 000 |
| 25. 02.–04. 03. | 7/6 | 8 290 | 7 590 | 8 190 | 9 390 | 8 290 | 7 790 | 7 390 | -2 300 |
| 04. 03.–11. 03. | 7/6 | 7 890 | 7 190 | 7 490 | 7 790 | 7 590 | 6 990 | 6 790 | -1 800 |
| 11. 03.–18. 03. | 7/6 | 7 890 | 7 190 | 7 490 | 7 790 | 7 590 | 6 990 | 6 790 | -1 800 |
| 18. 03.–25. 03. | 7/6 | 7 590 | 6 890 | 7 490 | 7 790 | 7 590 | 6 990 | 6 790 | -1 800 |
| 25. 03.–01. 04. | 7/6 | 7 590 | 6 690 | 7 490 | 7 790 | 7 590 | 6 990 | 6 590 | -1 800 |
| 01. 04.–08. 04. | 7/6 | 7 390 | 6 690 | 7 290 | 7 590 | 7 290 | 6 790 | 6 590 | -1 700 |
| 08. 04.–15. 04. | 7/6 | 7 390 | 6 690 | 7 290 | 7 590 | 7 290 | 6 790 | 6 590 | -1 700 |
| 15. 04.–22. 04. | 7/6 | 7 390 | 6 690 | 7 290 | 7 590 | 7 290 | 6 790 | 6 590 | -1 700 |

DÍTĚ DO 8 LET narozené po 1. 1. 2009

1 300–2 000 m. n. m.

PIANCAVALLO



PIANCAVALLO

| | | | | |
|-------------------------|--------------------|-------|-------|------|
| Nadmořská výška | 1 300–2 000 m.n.m. | | | |
| Sjezdové tratě | 35 km | | | |
| | 2 km | 17 km | 14 km | 2 km |
| Kabinová lanovka | 0x | | | |
| Sedačková lanovka | 7x | | | |
| Vlek | 15x | | | |
| Snowpark | 0x | | | |
| Uměle zasněžované tratě | 20 km | | | |
| Běžecské tratě | 25 km | | | |



Hotel 1301 INN *** / Piancavallo



Popis: Designový hotel otevřený v roce 2012 má k dispozici 37 moderně zařízených pokojů. Hotel se nachází v klidné části městečka v těsné blízkosti sjezdových tratí. Klienti mohou využívat malé relaxační centrum se saunou a tureckou lázní. Doporučujeme všem, kteří hledají kvalitní ubytování v sjezdových tratích a náročným klientům.

Vybavení hotelu: recepce, restaurace, bar, čítárna, společenská místnost s TV, připojení na internet WiFi

(zdarma), TV místnost, výtah, lyžařna s nářadím na údržbu lyží, parkoviště

Relaxační centrum: sauna, turecká lázeň, aromatické sprchy, relaxační zóna

Vybavení pokojů: příslušenství, fén, SAT-TV, připojení na internet (WiFi – zdarma)

Stravování: snídaně – bufetové, večere – servírované, výběr z 2–3 menu, salátový a dezertový bufet

Vzdálenost od centra: 700 m od Piancavallo

Vzdálenost od sjezdovek: 20 m od sjezdových tratí Piancavallo, lanovka „Tremol“

PRO NEJMENŠÍ
LYŽAŘE



HOTEL 1301 INN



HOTEL 1301 INN



HOTEL 1301 INN

Hotel SPORT *** / Piancavallo



Popis: Hotel tvoří 43 jednoduše zařízenými pokojíky se nachází na klidném místě přímo u sjezdovky. Hotel je vhodný pro nenáročné klienty, kteří ocení výbornou cenu a polohu u sjezdových tratí.

Vybavení hotelu: recepce, restaurace, bar, společenská místnost s TV, lyžařna, parkoviště, WiFi na recepci a ve společných prostorech

Vybavení pokojů: příslušenství, TV

Stravování: snídaně – bufetové, večere – bufetové, výběr z 2–3 menu, salátový a dezertový bufet

Vzdálenost od centra: 100 m od Piancavallo

Vzdálenost od sjezdovek: 10 m od sjezdových tratí Piancavallo, lanovka „Casere“, dětský vlek



HOTEL SPORT

| HOTEL 1301 INN *** | | | | | | HOTEL SPORT *** | | | |
|--------------------|----------|-------------|---------|---------------|----------------|-----------------|---------|---------------|----------------|
| Cena za osobu na | | 1./2. lůžku | | 3./4. lůžku | | 1./2. lůžku | | 3./4. lůžku | |
| Termíny | Noc/ Ski | Dospělý | Dospělý | Dítě 7–10 let | Dítě 10–12 let | Dospělý | Dospělý | Dítě 6–10 let | Dítě 10–12 let |
| 08. 01.–29. 01. | 4/4 | 9 790 | 9 390 | 6 290 | 8 490 | 8 690 | 8 490 | 5 790 | 7 890 |
| | 5/5 | 11 890 | 10 990 | 7 490 | 9 990 | 10 390 | 9 990 | 6 790 | 9 290 |
| | 7/6 | 14 690 | 13 990 | 9 790 | 12 890 | 13 490 | 12 990 | 8 890 | 11 690 |
| 29. 01.–12. 03 | 4/4 | 10 690 | 9 990 | 6 290 | 8 490 | 9 990 | 9 690 | 5 990 | 8 990 |
| | 5/5 | 12 690 | 11 990 | 7 490 | 9 990 | 11 890 | 11 490 | 6 990 | 10 490 |
| | 7/6 | 15 990 | 15 290 | 9 790 | 12 890 | 14 990 | 14 590 | 8 990 | 12 990 |
| 12. 03.–30. 03 | 4/4 | 9 790 | 9 390 | 6 290 | 8 490 | 8 690 | 8 490 | 5 790 | 7 890 |
| | 5/5 | 11 890 | 10 990 | 7 490 | 9 990 | 10 390 | 9 990 | 6 790 | 9 290 |
| | 7/6 | 14 690 | 13 990 | 9 790 | 12 890 | 13 490 | 12 990 | 8 890 | 11 690 |

Jednolůžkový pokoj: 4/4 – 1 990; 5/5 – 2 290; 7/6 – 2 990

Hotel 1301 INN ***: na 3./4. lůžku dítě do 7 let ZDARMA

Hotel SPORT ***: na 3./4. lůžku dítě do 6 let ZDARMA

SKIPAS
V CENĚ

- CENA ZAHRAJUJE:**
- ubytování s polopenzí dle tabulky
 - skipas PIANCAVALLO dle tabulky
 - místo pro auto
 - vstup do relaxačního centra (u hotelu 1301 INN ***)

- CENA NEZAHRAJUJE:**
- dopravu
 - cestovní pojištění viz str. 6
 - pobytová taxa nebyla stanovena

DOLOMITI SUPERSKI – 9 lyžařských středisek

| | |
|--------------------------|----------|
| Sjezdové tratě | 1 200 km |
| Kabinová lanovka | 80x |
| Sedačková lanovka | 220x |
| Vlek | 142x |
| Snowpark | 23x |
| Umělé zasněžované tratě | 1 100 km |
| Běžecské tratě | 1 090 km |
| Osvětlené sjezdové tratě | 14,5 km |



Lyžařské oblasti Dolomiti Superski:

1. Val di Fiemme / Obereggen (100 km) str. 15
2. Val di Fassa e Carezza (120 km) str. 19
3. Arabba / Malga Ciapela – Marmolada (62 km) str. 26
4. Civetta (80 km) str. 31
5. Alpe Lusia – San Pellegrino (100 km) str. 35
6. Cortina D'Ampezzo (140 km) str. 38
7. Alta Badia (130 km) str. 40
8. Val Gardena - Gröden / Alpe di Siusi – Seiser Alm (175 km) str. 42
9. Kronplatz (90 km) str. 44



OKRUH SELLA RONDA

ALTA BADIA • VAL GARDENA • VAL DI FASSA • ARABBA/MARMOLADA

Sella Ronda je legendární okruh 280 sjezdovek o celkové délce více než 400 km, vybudovaných kolem magického masívu Gruppo del Sella. Obsluhu zajišťuje 170 vleků a lanovek s neuvěřitelnou celkovou kapacitou 240 tisíc lidí za hodinu. Okruh je obousměrný s různým stupněm náročnosti. Zelená skitour má délku necelých 39 km, oranžová nabízí náročnější variantu v celkové délce téměř 42 km.





VAL DI Fiemme/OBEREGGEN

| | | | | | | |
|--------------------------|--------------------|-------|----|-------|----|-------|
| Nadmožská výška | 860–2 415 m.n.m. | | | | | |
| Sjezdové tratě | 110 km | | | | | |
| | 15 | 21 km | 40 | 52 km | 41 | 37 km |
| Kabinová lanovka | 7x | | | | | |
| Sedačková lanovka | 28x | | | | | |
| Vlek | 10x | | | | | |
| Snowpark | 3x | | | | | |
| Uměle zasněžované tratě | 100 km | | | | | |
| Běžecské tratě | 150 km | | | | | |
| Osvětlené sjezdové tratě | 2,2 km – Obereggen | | | | | |



Další možnosti zábavy a sportu

- freeride, lezení na ledopádech, chůze na sněžnicích, bruslařské tratě
- zimní stadion a kluziště – Moena, Tesero, Cavalese (na skipas vstup zdarma)
- krytý bazén – Predazzo, Cavalese (na skipas v určené hodiny vstup zdarma)
- lyžařské školy a školičky
- kryté tenisové kurty – Predazzo
- vyjížděky na koních, sáňkařská dráha, bobová dráha, skútry
- svah s moguly (boule), skialpinistické tratě
- diskotéky, bary, restaurace, wellness centra

Hotel VILLA DI BOSCO ***S / Tesero



Popis: Rodinný stylově zařízený hotel s 53 moderními pokoji leží v centru lyžařského střediska Val di Fiemme v malé vesničce Stava (lokality Tesero). Pohodovou atmosféru hotelu dotváří široká nabídka služeb včetně krásného a velkého relaxačního centra s bazénem.

Vybavení hotelu: recepce, bar, hotelová restaurace, společenská místnost, herna s biliárem, taverna, klub pro děti, tyrolský sklípek, kuřácký salónek, WiFi, výtah, lyžárna (vyhřívána), parkoviště, garáž (za poplatek)

Relaxační centrum: bazén, dětský bazén,

sauna, turecké lázně, vířivka, Kneippova terapie, fitness, solárium, relaxační místnost

Vybavení pokojů: příslušenství, fén, TV/SAT, trezor, telefon, balkon

Stravování: snídaně – bufetové, večere – servírované výběr z 3 menu, salátový a dezertový bufet

Vzdálenost od centra: 3 km Tesero, 6 km Cavalese, 7 km Predazzo

Vzdálenost od skibusu: přímo u hotelu

Vzdálenost od sjezdovek: 3 km Pampeago – Ski Center Latemar, sjezdovka Monte Agnello, 6 km Cavalese – Alpe Cermis, kabinová lanovka Fondovalle

VÝHODNÉ CENY



CENA ZAHRAJUJE:

- ubytování s polopenzí dle tabulky
- vstup do relaxačního centra (kromě masáží, solária)
- místo pro auto
- asistence delegáta na telefonu

- cestovní pojištění viz str. 6
- pobytová taxa 2 € os./den, platí se na místě
- garáž – 5 €/den

FAKULTATIVNÍ PŘÍPLATKY:

- možnost autobusové dopravy za příplatek 2 400 Kč/os.
- 5 €/den nebo 30 €/týden – garáž

CENA NEZAHRAJUJE:

- dopravu
- skipas VAL DI Fiemme

HOTEL VILLA DI BOSCO ***S

| Cena za osobu na | Termíny | Noci | 1./2. lůžku | | | PŘÍPLATEK ZA SKIPAS VAL DI Fiemme | | | |
|------------------|---------|--------|-------------|---------|---------------|-----------------------------------|---------|--------|--------|
| | | | Dospělý | Dospělý | Dítě 2-13 let | Dny SKI | Dospělý | Junior | Senior |
| 07. 12.–25. 12. | 4 | 8 190 | 7 690 | 5 290 | 4 | 2 900 | 2 100 | 2 600 | |
| | 5 | 9 890 | 9 190 | 6 290 | 5 | 3 800 | 2 700 | 3 500 | |
| | 7 | 13 190 | 12 290 | 8 090 | 6 | 4 600 | 3 200 | 4 100 | |
| 25. 12.–08. 01. | 7 | 17 590 | 16 290 | 10 290 | 6 | 6 400 | 4 500 | 5 800 | |
| | 4 | 8 190 | 7 690 | 5 290 | 4 | 4 200 | 2 900 | 3 800 | |
| | 5 | 9 890 | 9 190 | 6 290 | 5 | 5 000 | 3 500 | 4 500 | |
| 08. 01.–21. 01. | 7 | 13 190 | 12 290 | 8 090 | 6 | 5 800 | 4 000 | 5 200 | |
| | 4 | 8 790 | 8 190 | 5 490 | 4 | 4 200 | 2 900 | 3 800 | |
| | 5 | 10 490 | 9 790 | 6 390 | 5 | 5 000 | 3 500 | 4 500 | |
| 21. 01.–04. 02. | 7 | 14 190 | 13 190 | 8 390 | 6 | 5 800 | 4 000 | 5 200 | |
| | 4 | 9 290 | 8 690 | 5 590 | 4 | 4 700 | 3 300 | 4 200 | |
| | 5 | 11 190 | 10 390 | 6 490 | 5 | 5 600 | 3 900 | 5 000 | |
| 04. 02.–25. 02. | 7 | 14 990 | 13 890 | 8 490 | 6 | 6 400 | 4 500 | 5 800 | |
| | 4 | 10 290 | 9 590 | 6 590 | 4 | 4 700 | 3 300 | 4 200 | |
| | 5 | 12 390 | 11 590 | 7 690 | 5 | 5 600 | 3 900 | 5 000 | |
| 25. 02.–04. 03. | 7 | 16 690 | 15 490 | 10 190 | 6 | 6 400 | 4 500 | 5 800 | |
| | 4 | 8 790 | 8 190 | 5 490 | 4 | 4 700 | 3 300 | 4 200 | |
| | 5 | 10 490 | 9 790 | 6 390 | 5 | 5 600 | 3 900 | 5 000 | |
| 04. 03.–11. 03. | 7 | 14 190 | 13 190 | 8 390 | 6 | 6 400 | 4 500 | 5 800 | |
| | 4 | 8 190 | 7 690 | 5 290 | 4 | 4 700 | 3 300 | 4 200 | |
| | 5 | 9 890 | 9 190 | 6 290 | 5 | 5 600 | 3 900 | 5 000 | |
| 11. 03.–18. 03. | 7 | 13 190 | 12 290 | 8 090 | 6 | 6 400 | 4 500 | 5 800 | |
| | 4 | 8 190 | 7 690 | 5 290 | 4 | 4 200 | 2 900 | 3 800 | |
| | 5 | 9 890 | 9 190 | 6 290 | 5 | 5 000 | 3 500 | 4 500 | |
| 18. 03.–02. 04. | 7 | 13 190 | 12 290 | 8 090 | 6 | 5 800 | 4 000 | 5 200 | |

DÍTĚ DO 8 LET nar. po 26. 11. 2008 (skipas zdarma), JUNIOR nar. po 26. 11. 2000, SENIOR nar. před 26. 11. 1951

U SJEZDOVKY



Popis: Předností tohoto hotelového komplexu je nejen jeho výborná poloha – 30 m od skiareálu, ale také široká nabídka služeb a zábavy. Komplex tvoří 93 jednoduše zařízených pokojů a apartmány BILO a TRILO, které jsou umístěny ve vedlejší budově. Součástí hotelu je velký bazén se saunou a tureckými láznemi. Vhodné pro rodiny s dětmi a ty, kteří ocení blízkost sjezdovek.

Vybavení hotelu: recepce se vstupním prostorem, krbem a připojením na internet (WiFi za poplatek), bar, restaurace, společenská místnost s SAT-TV, kongresový sál, další společenská místnost, venkovní vyhřívaný stan pro kuřáky, dětský koutek, animace, hotelový trezor, výťah (jen v některých částech), parkoviště

Relaxační centrum: bazén, sauna, turecké lázně, fitness, masáže (za poplatek)

Vybavení pokojů: příslušenství, fén, TV/SAT, trezor, některé pokoje s balkónem (za poplatek 300 Kč/os./den)

Vybavení apartmánů: příslušenství, plně vybavený kuchyňský kout (lednice, sporák), TV

BILO 2/3/4/5: obývací pokoj s kuchyňkou a rozkláda-

cím dvoulůžkem, ložnice s manželskou postelí, pokoj s jedním lůžkem a palandou

TRILO 6/7/8: obývací pokoj s kuchyňkou a rozkládacím dvoulůžkem, ložnice s manželskou postelí, 2 pokoje s palandou

Stravování hotel: snídaně – bufetové, večere – servírované výběr z 2–3 menu, salátový bufet, dezert

Stravování apartmány: vlastní

Vzdálenost od centra: 8 km Tesero

Vzdálenost od skibusu: 30 m od hotelu

Vzdálenost od sjezdových tratí: 30 m sjezdové tratě Ski Center Latemar – Pampeago, lanovka Agnello a Latemar

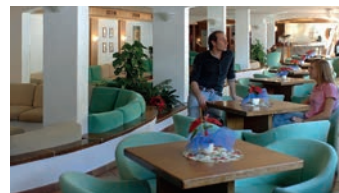

SPORTHOTEL PAMPEAGO ***

| Cena za osobu na | Termíny | Noci | 1./2. lůžku | | | PŘÍPLATEK ZA SKIPAS VAL DI FIEEMME | | | |
|------------------|---------|--------|-------------|---------------|--------------|------------------------------------|---------|--------|--------|
| | | | Dospělý | Dítě 8–12 let | Dítě 3–8 let | Dny SKI | Dospělý | Junior | Senior |
| 26. 11.–17. 12. | 7 | 11 990 | 11 190 | 9 490 | 7 690 | 6 | 4 600 | 3 200 | 4 100 |
| 17. 12.–24. 12. | 7 | 12 590 | 11 690 | 9 890 | 8 090 | 6 | 4 600 | 3 200 | 4 100 |
| 26. 12.–02. 01. | 7 | 19 190 | 17 790 | 14 890 | 11 990 | 6 | 6 400 | 4 500 | 5 800 |
| 07. 01.–21. 01. | 7 | 10 590 | 9 790 | 8 090 | 6 290 | 6 | 5 800 | 4 000 | 5 200 |
| 21. 01.–04. 02. | 7 | 12 690 | 11 790 | 9 990 | 8 190 | 6 | 5 800 | 4 000 | 5 200 |
| 04. 02.–11. 02. | 7 | 12 690 | 11 790 | 9 990 | 8 190 | 6 | 6 400 | 4 500 | 5 800 |
| 25. 02.–04. 03. | 7 | 14 990 | 13 890 | 11 790 | 9 590 | 6 | 6 400 | 4 500 | 5 800 |
| 04. 03.–11. 03. | 7 | 12 690 | 11 790 | 9 990 | 8 190 | 6 | 6 400 | 4 500 | 5 800 |
| 11. 03.–18. 03. | 7 | 10 690 | 9 890 | 8 190 | 6 390 | 6 | 6 400 | 4 500 | 5 800 |
| 18. 03.–17. 04. | 7 | 10 690 | 9 890 | 8 190 | 6 390 | 6 | 5 800 | 4 000 | 5 200 |

DÍTĚ DO 8 LET nar. po 26. 11. 2008 (skipas zdarma), JUNIOR nar. po 26. 11. 2000, SENIOR nar. před 26. 11. 1951

CENA ZAHRAJUJE:

- 7x ubytování s polopenzí
- vstup do relaxačního centra (kromě masáží)
- místo pro auto
- asistence delegáta na telefonu

CENA NEZAHRAJUJE:

- dopravu
- skipas VAL DI FIEEMME
- cestovní pojištění viz str. 6
- pobytová taxa 2 €/os./den

FAKULTATIVNÍ PŘÍPLATKY:

- možnost autobusové dopravy za příplatek 2 400 Kč/os.



REZIDENCE PAMPEAGO

| Cena za osobu v plně obsazeném apartmánu | SLEVVY V RÁMCÍ SKIPASU | | | | | | | | | | |
|--|------------------------|-----------|--------|--------|--------|--------|---------|---------|---------|---------------|--------|
| | Termíny | Noční/Ski | BILO 2 | BILO 3 | BILO 4 | BILO 5 | TRILO 6 | TRILO 7 | TRILO 8 | Dítě do 8 let | Junior |
| 26. 11.–24. 12. | 7/6 | 16 390 | 13 290 | 11 590 | 10 690 | 10 490 | 9 990 | 9 590 | -4 300 | -1 400 | -500 |
| 26. 12.–02. 01. | 7/6 | 27 890 | 21 490 | 18 190 | 16 190 | 15 390 | 14 390 | 13 590 | -6 100 | -1 900 | -600 |
| 07. 01.–21. 01. | 7/6 | 18 990 | 15 290 | 13 290 | 12 190 | 11 790 | 11 290 | 10 790 | -5 500 | -1 800 | -600 |
| 21. 01.–04. 02. | 7/6 | 22 190 | 17 390 | 14 790 | 13 390 | 12 690 | 11 990 | 11 490 | -5 500 | -1 800 | -600 |
| 04. 02.–25. 02. | 7/6 | 22 890 | 18 190 | 15 590 | 14 190 | 13 490 | 12 790 | 12 190 | -6 100 | -1 900 | -600 |
| 25. 02.–04. 03. | 7/6 | 23 890 | 18 790 | 16 190 | 14 590 | 13 790 | 12 990 | 12 490 | -6 100 | -1 900 | -600 |
| 04. 03.–11. 03. | 7/6 | 18 490 | 15 190 | 13 390 | 12 390 | 12 190 | 11 590 | 11 190 | -6 100 | -1 900 | -600 |
| 11. 03.–18. 03. | 7/6 | 18 290 | 14 990 | 13 290 | 12 290 | 12 190 | 11 490 | 11 190 | -6 100 | -1 900 | -600 |
| 18. 03.–17. 04. | 7/6 | 17 490 | 14 290 | 12 490 | 11 590 | 11 290 | 10 790 | 10 390 | -5 500 | -1 800 | -600 |

DÍTĚ DO 8 LET nar. po 26. 11. 2008 (skipas zdarma), JUNIOR nar. po 26. 11. 2000, SENIOR nar. před 26. 11. 1951

CENA ZAHRAJUJE:

- 7x ubytování
- 6denní skipas VAL DI FIEEMME
- lůžkoviny, ručníky
- vstup do relaxačního centra (kromě masáží)
- místo pro auto
- asistence delegáta na telefonu

CENA NEZAHRAJUJE:

- dopravu
- stravování
- spotřeby
- konečný úklid
- cestovní pojištění viz str. 6
- pobytová taxa 2 €/os./den

FAKULTATIVNÍ PŘÍPLATKY:

- možnost autobusové dopravy za příplatek 2 400 Kč/os.

POVINNÉ PŘÍPLATKY:

- konečný úklid 60 €/apartmán
- spotřeby energií 77 €/apartmán

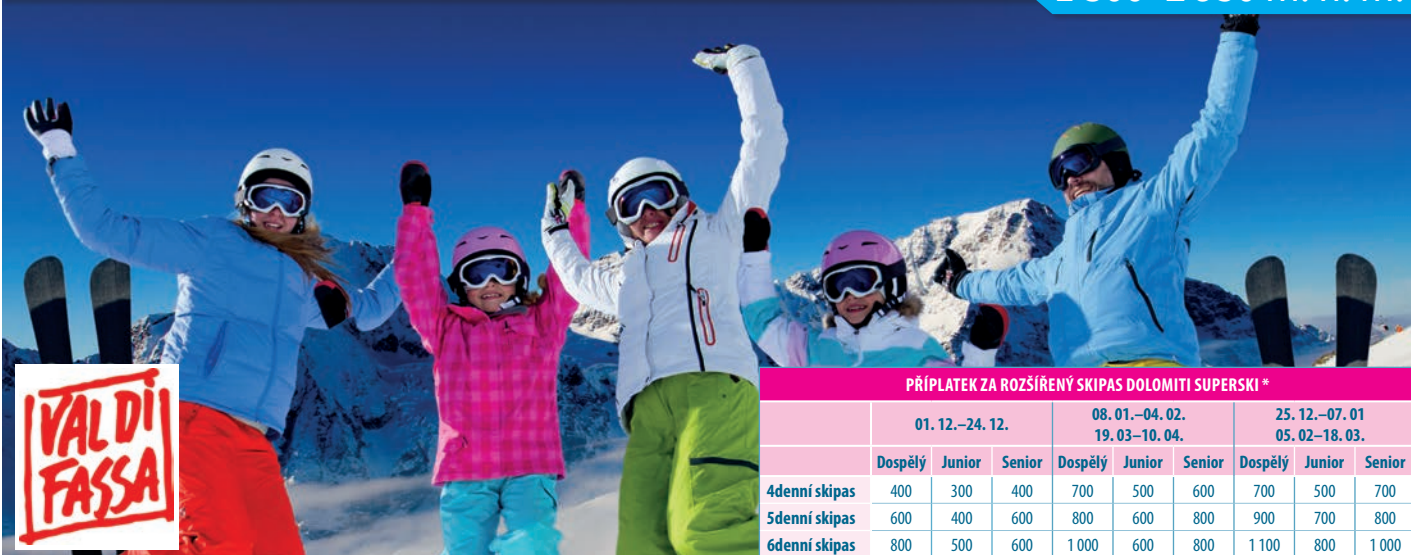

PŘÍPLATEK ZA ROZŠÍŘENÝ SKIPAS DOLOMITI SUPERSKI *

| | 01. 12.–24. 12. | | | 08. 01.–04. 02. 19. 03.–10. 04. | | | 25. 12.–07. 01. 05. 02.–18. 03. | | |
|---------------|-----------------|--------|--------|------------------------------------|--------|--------|------------------------------------|--------|--------|
| | Dospělý | Junior | Senior | Dospělý | Junior | Senior | Dospělý | Junior | Senior |
| 4denní skipas | 400 | 300 | 400 | 700 | 500 | 600 | 700 | 500 | 700 |
| 5denní skipas | 600 | 400 | 600 | 800 | 600 | 800 | 900 | 700 | 800 |
| 6denní skipas | 800 | 500 | 600 | 1 000 | 600 | 800 | 1 100 | 800 | 1 000 |

* Skipas Dolomiti Superski platí na všech 12 středisek oblasti Dolomiti Superski včetně lyžování na okruhu Sella Ronda (Val di Fassa – Val Gardena – Alta Badia – Arabba/Marmolada).

VAL DI FASSA E CAREZZA – SELLA RONDA

| | | | | | | |
|---|------------------------|------|----|-------|----|-------|
| Nadmořská výška | 1 300–2 950 m.n.m. | | | | | |
| Sjezdové tratě | 124 km | | | | | |
| | 4 | 7 km | 43 | 93 km | 25 | 24 km |
| Kabinová lanovka | 12x | | | | | |
| Sedačková lanovka | 25x | | | | | |
| Vlek | 16x | | | | | |
| Snowpark | 1x | | | | | |
| Uměle zasnežované tratě | 80 km | | | | | |
| Běžecské tratě | 70 km | | | | | |
| Osvětlené sjezdové tratě | 1,5 km - Pozza - Aloch | | | | | |
| Skialpinistické a extrémní volné lyžování – Sas Pordoi | | | | | | |
| Nový podzemní výtah Vigo di Fassa (79.000 os./h) | | | | | | |



NOVINKA – Alba di Canazei – Ciampac – kabinová lanovka Col dei Rossi na Belvedere – Pordoi (cca 5 minut) s přímým napojením na okruh Sella Ronda

Další možnosti zábavy a sportu:

- crosscountry lyžování, deep snow running, ski-joëring, heliski
- bruslařská dráha a kluziště – Pozza di Fassa, Campitello, Canazei
- krytý bazén, sauna, solarium – Alba, Canazei
- jízda na koních – Canazei, bowling, squash – Alba
- chůze se sněžnicemi, psí spřežení, rogala a paragliding
- diskotéky, termální prameny – Pozza di Fassa
- lyžařské školy a školičky v každém středisku
- noční lyžování – Pozza di Fassa

Hotel GROHMANN *** / Campitello



Popis: Hotel je oblíben především díky výborné poloze, jelikož leží ve vesničce Campitello, jen pár kroků od nástupní stanice kabinové lanovky Col Rodella, která je součástí okruhu Sella Ronda. Hotel disponuje 55 příjemně zařízenými pokoji a malým relaxačním centrem.

Vybavení hotelu: recepce, hotelová restaurace, bar, taverna, společenská místnost s SAT-TV, ve společných prostorech internet (WiFi), lyžařna, výtah, parkoviště, výtah
Relaxační centrum: sauna, turecké lázně, posilovna

Vybavení pokojů: příslušenství, fén, TV/SAT, trezor, téměř všechny balkón; 3./4. lůžko – francouzské lůžko (130 cm)

Stravování: snídaně – bufetové, večere – servírované, výběr ze 2–3 menu, salátový bufet

Vzdálenost od centra: 50 m Campitello

Vzdálenost od skibusu: 50 m od hotelu

Vzdálenost od sjezdovek: 100 m Campitello – kabinová lanovka Col Rodella – napojení na Sella Ronda, 2 km Canazei – kabinová lanovka Belvedere – napojení na Sella Ronda



10% SLEVA
za včasný nákup
do 30. 11.

DÍTĚ DO 10 LET
ZDARMA



CENA ZAHRAJUJE:

- ubytování s polopenzí dle tabulky
- místo pro auto
- delegáta CK

FAKULTATIVNÍ PŘÍPLATKY:

- 8 €/den – postýlka pro dítě do 4 let
- možnost autobusové dopravy u termínu 7/6 za příplatek 2 400 Kč/os.

CENA NEZAHRAJUJE:

- dopravu
- skipas VAL DI FASSA
- klubovou kartu
- cestovní pojištění viz str. 6
- pobytovou taxu 1 € den/os.

POVINNÉ PŘÍPLATKY:

- 19 €/týden/os. – klubová karta (zahrnuje vstup do relaxačního centra)

HOTEL GROHMANN ***

| Cena za osobu na | 1./2. lůžku | 3./4. lůžku | 3. lůžku | 4. lůžku | PŘÍPLATEK ZA SKIPAS VAL DI FASSA | | | | |
|------------------------|-------------|-------------|----------|----------|----------------------------------|---------|--------|--------|-------|
| | | | | | Dny SKI | Dospělý | Junior | Senior | |
| 19. 12.–23. 12. | 4 | 7 690 | 5 190 | ZDARMA | 4 990 | 4 | 3 100 | 2 200 | 2 800 |
| 23. 12.–26. 12. | 3 | 6 190 | 4 290 | ZDARMA | 4 090 | 3 | 3 700 | 2 700 | 3 400 |
| 26. 12.–02. 01. | 7 | 20 690 | 12 890 | ZDARMA | 12 690 | 6 | 6 600 | 4 600 | 5 900 |
| 02. 01.–07. 01. | 5 | 11 990 | 7 790 | ZDARMA | 7 590 | 5 | 5 800 | 4 000 | 5 200 |
| 07. 01.–14. 01. | 7 | 12 290 | 7 990 | ZDARMA | 7 790 | 6 | 5 900 | 4 200 | 5 400 |
| 14. 01.–04. 02. | 7 | 14 490 | 9 190 | ZDARMA | 8 990 | 6 | 5 900 | 4 200 | 5 400 |
| 04. 02.–11. 02. | 7 | 16 190 | 10 290 | ZDARMA | 10 090 | 6 | 6 600 | 4 600 | 5 900 |
| 11. 02.–04. 03. | 7 | 17 290 | 10 890 | ZDARMA | 10 690 | 6 | 6 600 | 4 600 | 5 900 |
| 04. 03.–11. 03. | 7 | 16 190 | 10 290 | ZDARMA | 10 090 | 6 | 6 600 | 4 600 | 5 900 |
| 11. 03.–18. 03. | 7 | 14 490 | 9 190 | ZDARMA | 8 990 | 6 | 6 600 | 4 600 | 5 900 |
| 18. 03.–02. 04. | 4 | 7 690 | 5 190 | ZDARMA | 4 990 | 4 | 4 300 | 3 000 | 3 900 |
| | 5 | 9 290 | 6 190 | ZDARMA | 5 990 | 5 | 5 200 | 3 600 | 4 600 |
| | 7 | 12 290 | 7 990 | ZDARMA | 7 790 | 6 | 5 900 | 4 200 | 5 400 |

DÍTĚ DO 8 LET nar. po 26. 11. 2008 (skipas zdarma), JUNIOR nar. po 26. 11. 2000, SENIOR nar. před 26. 11. 1951



Popis: Větší hotelový komplex, který nabízí ubytování v 46 účelně zařízených pokojích, se nachází v městečku Campestrin, nedaleko sjezdových tratí. Komplex je oblíben v rodin s dětmi, kolektivů a mladých lidí především díky výhodné ceně a dobré poloze.

Vybavení hotelu: recepce, bar, restaurace, společenská místnost s TV, připojení na internet ve společných prostorech (WiFi zdarma), lyžařna (není vyhřívána) parkoviště

Vybavení pokojů: příslušenství, TV

Stravování: snídaně - bufetové, večere – bufetové, nápoje u večeri nejsou v ceně

Vzdálenost od centra: 150 m od centra Campestrin
Vzdálenost od skibusu: 180 m od hotelu, skibus za poplatek cca 1,5 €/den

Vzdálenost od sjezdovek: 1,5 km Campitello – lanovka Col Rodella, napojení na Sella Ronda, 4,5 km Canazei – Belvedere, napojení na Sella Ronda, 5,5 km Alba di Canazei – Ciampac, 4,5 km Pozza di Fassa

DVĚ DĚTI DO 8 LET ZDARMA



| PENZION SOGGIORNO DOLOMITI | | | | | | | | |
|----------------------------|------|-------------|---------|---------------|---------|----------------------------------|--------|--------|
| Cena za osobu na | | 1./2. lůžku | | 3./4. lůžku | | PŘÍPLATEK ZA SKIPAS VAL DI FASSA | | |
| Termíny | Noci | Dospělý | Dospělý | Dítě 8-12 let | Dny SKI | Dospělý | Junior | Senior |
| 03. 12. – 23. 12. | 4 | 5 190 | 5 090 | 4 890 | 4 | 3 100 | 2 200 | 2 800 |
| | 5 | 5 990 | 5 790 | 5 590 | 5 | 3 900 | 2 800 | 3 500 |
| | 7 | 7 890 | 7 690 | 7 390 | 6 | 4 700 | 3 300 | 4 300 |
| 23. 12. – 27. 12. | 4 | 5 190 | 5 090 | 4 890 | 4 | 4 800 | 3 400 | 4 300 |
| | 7 | 7 890 | 7 690 | 7 390 | 6 | 5 900 | 4 200 | 5 400 |
| 09. 01. – 04. 02. | 7 | 7 890 | 7 690 | 7 390 | 6 | 5 900 | 4 200 | 5 400 |
| 31. 01. – 04. 02. | 4 | 5 390 | 5 290 | 5 090 | 4 | 4 300 | 3 000 | 3 900 |
| 04. 02. – 18. 03. | 7 | 8 190 | 7 990 | 7 690 | 6 | 6 600 | 4 600 | 5 900 |
| 18. 03. – 01. 04. | 7 | 8 190 | 7 990 | 7 690 | 6 | 5 900 | 4 200 | 5 400 |

Zkrácené termíny na 3 a 4 noci najdete na www.fede.cz

DÍTĚ DO 8 LET nar. po 26. 11. 2008 (skipas zdarma), JUNIOR nar. po 26. 11. 2000, SENIOR nar. před 26. 11. 1951

Hotel CIAMOL *** / Fontanazzo



Popis: Menší rodinný hotel nabízí ubytování v 17 pěkně zařízených pokojích vybavených dřevěným nábytkem v horském stylu. Kvalitní hotelové služby doplňuje příjemná atmosféra, výborná kuchyně a relaxační centrum, ve kterém si můžete zpríjemnit čas po lyžování.

Vybavení hotelu: recepce, bar, hotelová restaurace, lyžařna, parkoviště

Relaxační centrum: sauna, turecké lázně, aromatická sprcha

Vybavení pokojů: příslušenství, SAT-TV, telefon, trezor

Stravování: snídaně – bufetové, večere – servírované výběr z 2 menu, salátový bufet

Vzdálenost od centra: 150 m Fontanazzo

Vzdálenost od skibusu: přímo u hotelu

Vzdálenost od sjezdovek: 1,5 km Campitello – lanovka „Col Rodella“ – napojení na Sella Ronda, 3,5 km Canazei – lanovka Belvedere – napojení na Sella Ronda, 4,5 km Alba – lanovka „Ciampac“



| HOTEL CIAMOL *** | | | | | | | | |
|-------------------|------|-------------|---------|---------------|---------|----------------------------------|--------|--------|
| Cena za osobu na | | 1./2. lůžku | | 3./4. lůžku | | PŘÍPLATEK ZA SKIPAS VAL DI FASSA | | |
| Termíny | Noci | Dospělý | Dospělý | Dítě 6–12 let | Dny SKI | Dospělý | Junior | Senior |
| 01. 12. – 23. 12. | 4 | 7 890 | 7 290 | 6 290 | 4 | 3 100 | 2 200 | 2 800 |
| | 5 | 9 490 | 8 690 | 7 490 | 5 | 3 900 | 2 800 | 3 500 |
| | 7 | 12 690 | 11 590 | 9 890 | 6 | 4 700 | 3 300 | 4 300 |
| 26. 12. – 07. 01. | 4 | 10 390 | 9 490 | 8 190 | 4 | 4 800 | 3 400 | 4 300 |
| | 5 | 12 490 | 11 490 | 9 790 | 5 | 5 800 | 4 000 | 5 200 |
| 07. 01. – 04. 02. | 7 | 16 890 | 15 390 | 12 990 | 6 | 6 600 | 4 600 | 5 900 |
| | 4 | 7 890 | 7 290 | 6 290 | 4 | 4 300 | 3 000 | 3 900 |
| 04. 02. – 25. 02. | 5 | 9 490 | 8 690 | 7 490 | 5 | 5 200 | 3 600 | 4 600 |
| | 7 | 12 690 | 11 590 | 9 890 | 6 | 5 900 | 4 200 | 5 400 |
| 25. 02. – 04. 03. | 4 | 7 890 | 7 290 | 6 290 | 4 | 4 800 | 3 400 | 4 300 |
| | 5 | 9 490 | 8 690 | 7 490 | 5 | 5 800 | 4 000 | 5 200 |
| 04. 03. – 18. 03. | 7 | 13 190 | 11 990 | 10 290 | 6 | 6 600 | 4 600 | 5 900 |
| | 4 | 7 890 | 7 290 | 6 290 | 4 | 4 800 | 3 400 | 4 300 |
| 18. 03. – 10. 04. | 5 | 9 490 | 8 690 | 7 490 | 5 | 5 800 | 4 000 | 5 200 |
| | 7 | 12 690 | 11 590 | 9 890 | 6 | 6 600 | 4 600 | 5 900 |
| 18. 03. – 10. 04. | 4 | 7 890 | 7 290 | 6 290 | 4 | 4 300 | 3 000 | 3 900 |
| | 5 | 9 490 | 8 690 | 7 490 | 5 | 5 200 | 3 600 | 4 600 |
| 18. 03. – 10. 04. | 7 | 12 690 | 11 590 | 9 890 | 6 | 5 900 | 4 200 | 5 400 |

DÍTĚ DO 8 LET nar. po 26. 11. 2008 (skipas zdarma), JUNIOR nar. po 26. 11. 2000, SENIOR nar. před 26. 11. 1951

- CENA ZAHRAJUJE:**
- ubytování s polopenzí dle tabulky
 - vstup do relaxačního centra (u hotelu Ciamol***)
 - místo pro auto
 - delegáta CK

- CENA NEZAHRAJUJE:**
- dopravu
 - skipas VAL DI FASSA

- skipas Dolomiti Superski viz str. 19
- cestovní pojištění viz str. 6
- pobytovou taxu 1 €/den/os.

- FAKULTATIVNÍ PŘÍPLATEK:**
- možnost autobusové dopravy u 7 nocí za příplatek 2 400 Kč/os.
 - 6 €/den – malé zvíře (u hotelu Ciamol)

**CENA ZAHRAJUJE:**

- 7x ubytování se snídaní
- vstup do sauny
- místo pro auto
- delegáta CK

- skipas Dolomiti Superski viz str. 19
- cestovní pojištění viz str. 6
- pobytovou taxu 0,7 € os./den

FAKULTATIVNÍ PŘÍPLATEK:

- možnost autobusové dopravy za příplatek 2 400 Kč/os.
- 2,5 €/den nebo 15 €/týden – WiFi

CENA NEZAHRAJUJE:

- dopravu
- skipas VAL DI FASSA



Popis: Velmi oblíbený hotel u našich klientů díky blízkosti sjezdových tratí a výborné ceně. Hotel se nachází ve vesničce Penia di Canazei a nabízí ubytování ve 34 prostorných pokojích zařízených v horském stylu.

Vybavení hotelu: recepce, restaurace, bar, společenská místnost, internet (WiFi v prostoru u baru a pokojích), místnost s TV, taverna, herna, výtah, lyžárna (vyhříváné sušáky), parkoviště

Vybavení pokojů: příslušenství fén, TV

Stravování: snídaně – bufetové, večere – servírované 3chodové menu, salátový bufet

Vzdálenost od centra: 500 m od centra Alba di Canazei, 2 km od centra Canazei

Vzdálenost od skibusu: 100 m od hotelu (do mírného stoupání), skibus za poplatek 1,5 €/den

Vzdálenost od sjezdovek: 350 m od sjezdových tratí Alba di Canazei – Ciampac – kabinová lanovka Col dei Rossi na Belvedere – Pordoi (5 min) s přímým napojením na okruh Sella Ronda, 1,5 km od sjezdových tratí Canazei – Belvedere

HOTEL S. MARIA AD NIVES **

| Termíny | Noci | Cena za osobu na | | | PŘÍPLATEK ZA SKIPAS VAL DI FASSA | | | |
|-----------------|------|------------------|-------------|--------|----------------------------------|---------|--------|--------|
| | | 1./2. lůžku | 3./4. lůžku | | Dny SKI | Dospělý | Junior | Senior |
| 23. 12.–07. 01. | 4 | 5 890 | 5 690 | 4 890 | 4 | 3 100 | 2 200 | 2 800 |
| | 5 | 6 890 | 6 590 | 5 590 | 5 | 3 900 | 2 800 | 3 500 |
| 07. 01.–04. 02. | 7 | 14 490 | 14 190 | 12 690 | 6 | 4 700 | 3 300 | 4 300 |
| | 7 | 8 990 | 8 690 | 8 090 | 6 | 5 900 | 4 200 | 5 400 |
| 04. 02.–04. 03. | 7 | 9 690 | 9 390 | 8 790 | 6 | 6 600 | 4 600 | 5 900 |
| 04. 03.–18. 03. | 7 | 8 990 | 8 690 | 8 090 | 6 | 6 600 | 4 600 | 5 900 |
| 18. 03.–01. 04. | 7 | 8 990 | 8 990 | 8 090 | 6 | 5 900 | 4 200 | 5 400 |

Zkrácené termíny na 3 a 4 noci najdete na www.fede.cz

DÍTĚ DO 8 LET nar. po 26. 11. 2008 (skipas zdarma), JUNIOR nar. po 26. 11. 2000, SENIOR nar. před 26. 11. 1951

CENA ZAHRAJUJE:

- ubytování s polopenzí dle tabulky
- delegáta CK

CENA NEZAHRAJUJE:

- dopravu
- skipas VAL DI FASSA
- skipas Dolomiti Superski viz str. 19
- cestovní pojištění viz str. 6
- pobytová taxa – 1 € os./den

FAKULTATIVNÍ PŘÍPLATEK:

- možnost autobusové dopravy za příplatek 2 400 Kč/os.

Hotel GARNI FESTIL ** / Campitello

Popis: Malý penzion s 12 pokoji leží jen pár kroků od centra městečka Campitello di Fassa. V blízkosti ubytování se nachází lanovka Col Rodella, která je součástí okruhu Sella Ronda. Klienti mohou využívat saunu, která je zahrnuta v ceně pobytu.

Vybavení hotelu: recepce, snídaňová místnost, výtah, malý bar, WiFi ve společných prostorech (za poplatek), lyžárna, malá společenská místnost, parkoviště

Relaxační centrum: maličká posilovna a sauna

Vybavení pokojů: příslušenství, televize, trezor, většina pokojů má balkon

Na vyžádání za příplatek možnost dvoulůžkového pokoje comfort, který je vybaven novým nábytkem v alpském stylu

Stravování: snídaně – bufetové

Vzdálenost od centra: 100 m Campitello di Fassa

Vzdálenost od skibusu: 20 m od hotelu

Vzdálenost od sjezdovek: 300 m Campitello – kabinová lanovka Col Rodella – napojení na Sella Ronda, 2 km Canazei – kabinová lanovka Belvedere – napojení na Sella Ronda

HOTEL GARNI FESTIL **

| Termíny | Noci | Cena za osobu na | | | PŘÍPLATEK ZA SKIPAS VAL DI FASSA | | | | | |
|-----------------|------|------------------|-------------|--------|----------------------------------|---------|--------|--------|-------|-------|
| | | 1./2. lůžku | 3./4. lůžku | | Dny SKI | Dospělý | Junior | Senior | | |
| 03. 12.–24. 12. | 7 | 7 590 | 7 090 | 6 590 | 6 090 | 5 090 | 6 | 4 700 | 3 300 | 4 300 |
| | 7 | 8 790 | 8 190 | 7 690 | 7 090 | 5 890 | 6 | 6 600 | 4 600 | 5 900 |
| 24. 12.–31. 12. | 7 | 11 790 | 10 990 | 10 090 | 9 290 | 7 590 | 6 | 6 600 | 4 600 | 5 900 |
| | 7 | 7 590 | 7 090 | 6 590 | 6 090 | 5 090 | 6 | 5 900 | 4 200 | 5 400 |
| 07. 01.–04. 02. | 7 | 8 290 | 7 790 | 7 190 | 6 690 | 5 590 | 6 | 6 600 | 4 600 | 5 900 |
| | 7 | 9 490 | 8 890 | 8 290 | 7 590 | 6 390 | 6 | 6 600 | 4 600 | 5 900 |
| 04. 02.–18. 02. | 7 | 7 790 | 7 290 | 6 790 | 6 290 | 5 290 | 6 | 6 600 | 4 600 | 5 900 |
| | 7 | 7 790 | 7 290 | 6 790 | 6 290 | 5 290 | 6 | 5 900 | 4 200 | 5 400 |

DÍTĚ DO 8 LET nar. po 26. 11. 2008 (skipas zdarma), JUNIOR nar. po 26. 11. 2000, SENIOR nar. před 26. 11. 1951



Vzdálenost od sjezdovky: 600 m lanovka Buffaure, 3 km lanovka Belvedere – napojení na okruh Sella Ronda

Popis: Nová, moderní rezidence, tvořená 11 prostornými apartmány s krásným dřevěným nábytkem, je situována v klidné části lyžařského areálu Val di Fassa ve vesničce Pera di Fassa. V blízkosti leží sjezdové tratě, na kterých se pořádá nočního lyžování.

Vybavení rezidence: lyžárna, parkoviště

Vybavení apartmánů: příslušenství, plně vybavený kuchyňský kout; SAT-TV, žehlička, pračka

BILO 2/3/4: obývací pokoj s kuchyňkou a rozkládacím dvoulůžkem, ložnice s manželskou postelí

TRILLO 3/4/5: obývací pokoj s kuchyňkou, dvě ložnice s manželskou postelí (v jedné může být palanda) s možností dalšího lůžka

Stravování: vlastní

Vzdálenost od centra: 400 m od centra Pera di Fassa

Vzdálenost od skibusu: 200 m od rezidence



| Termíny | Noci/Ski | Cena za osobu v plně obsazeném apartmánu | | | | | | SLEEVY V RÁMCÍ SKIPASU | | |
|-----------------|----------|--|--------|--------|----------|----------|----------|------------------------|--------|--------|
| | | BILO 2 | BILO 3 | BILO 4 | TRILLO 3 | TRILLO 4 | TRILLO 5 | Dítě do 8 let | Junior | Senior |
| 03. 12.–17. 12. | 7/6 | 13 190 | 10 890 | 9 790 | 11 890 | 10 490 | 8 990 | -4 400 | -1 400 | -400 |
| 17. 12.–26. 12. | 9/8 | 18 490 | 15 190 | 13 490 | 16 790 | 14 690 | 12 590 | -6 200 | -2 000 | -600 |
| 26. 12.–02. 01. | 7/6 | 23 590 | 18 590 | 16 190 | 22 990 | 19 390 | 15 790 | -6 300 | -2 000 | -700 |
| 30. 12.–06. 01. | 7/6 | 23 590 | 18 590 | 16 190 | 22 990 | 19 390 | 15 790 | -6 300 | -2 000 | -700 |
| 02. 01.–07. 01. | 5/5 | 16 190 | 13 290 | 11 890 | 14 290 | 12 590 | 10 990 | -5 500 | -1 800 | -600 |
| 07. 01.–21. 01. | 7/6 | 15 490 | 12 990 | 11 690 | 14 190 | 12 590 | 10 990 | -5 600 | -1 700 | -600 |
| 21. 01.–28. 01. | 7/6 | 16 690 | 13 690 | 12 190 | 14 890 | 13 190 | 11 390 | -5 600 | -1 700 | -600 |
| 28. 01.–04. 02. | 7/6 | 17 590 | 14 390 | 12 690 | 15 790 | 13 790 | 11 790 | -5 600 | -1 700 | -600 |
| 04. 02.–25. 02. | 7/6 | 18 390 | 15 190 | 13 490 | 16 490 | 14 490 | 12 590 | -6 300 | -2 000 | -700 |
| 25. 02.–04. 03. | 7/6 | 18 690 | 15 390 | 13 590 | 16 690 | 14 690 | 12 690 | -6 300 | -2 000 | -700 |
| 04. 03.–11. 03. | 7/6 | 16 190 | 13 690 | 12 390 | 14 890 | 13 290 | 11 690 | -6 300 | -2 000 | -700 |
| 11. 03.–18. 03. | 7/6 | 15 490 | 13 190 | 12 190 | 14 390 | 12 990 | 11 490 | -6 300 | -2 000 | -700 |
| 18. 03.–01. 04. | 7/6 | 14 790 | 12 490 | 11 290 | 13 590 | 12 190 | 10 690 | -5 600 | -1 700 | -600 |

DÍTĚ DO 8 LET nar. po 26. 11. 2008 (skipas zdarma), JUNIOR nar. po 26. 11. 2000, SENIOR nar. před 26. 11. 1951

Apartmány GRÜNWALD / Canazei, Campitello



BILO 4: obývací pokoj s kuchyňkou a rozkládacím dvoulůžkem, ložnice s manželskou postelí

TRILLO 6: obývací pokoj s kuchyňkou a rozkládacím dvoulůžkem, ložnice s manželskou postelí, ložnice s 2 oddělenými lůžky (může být palanda), některé mají 2 příslušenství

QUADRI 8: obývací pokoj s kuchyňkou a rozkládacím dvoulůžkem, ložnice s manželskou postelí, 2 dvoulůžkové ložnice, některé mají 2 příslušenství

Stravování: vlastní

Vzdálenost od centra: 100 m

Vzdálenost od skibusu: 50–200 m

Vzdálenost od sjezdovky: 100–400 m

| Termíny | Noci/Ski | Cena za osobu v plně obsazeném apartmánu | | | | SLEEVY V RÁMCÍ SKIPASU | | |
|-----------------|----------|--|--------|----------|----------|------------------------|--------|--------|
| | | MONO 3 | BILO 4 | TRILLO 6 | QUADRI 8 | DÍTĚ DO 8 LET | Junior | Senior |
| 03. 12.–10. 12. | 7/6 | 11 290 | 11 590 | 11 790 | 11 290 | -4 400 | -1 400 | -400 |
| 10. 12.–17. 12. | 7/6 | 11 290 | 11 590 | 11 790 | 11 290 | -4 400 | -1 400 | -400 |
| 17. 12.–24. 12. | 7/6 | 11 290 | 11 590 | 11 790 | 11 290 | -4 400 | -1 400 | -400 |
| 26. 12.–02. 01. | 7/6 | 16 990 | 18 190 | 15 790 | 16 990 | -6 300 | -2 000 | -700 |
| 02. 01.–07. 01. | 7/6 | 16 990 | 18 190 | 15 790 | 16 990 | -6 300 | -2 000 | -700 |
| 07. 01.–14. 01. | 7/6 | 12 790 | 12 990 | 13 290 | 12 890 | -5 600 | -1 700 | -600 |
| 14. 01.–21. 01. | 7/6 | 12 790 | 12 990 | 13 290 | 12 890 | -5 600 | -1 700 | -600 |
| 21. 01.–28. 01. | 7/6 | 12 790 | 12 990 | 13 290 | 12 890 | -5 600 | -1 700 | -600 |
| 28. 01.–04. 02. | 7/6 | 12 790 | 12 990 | 13 290 | 12 890 | -5 600 | -1 700 | -600 |
| 04. 02.–11. 02. | 7/6 | 14 990 | 15 290 | 14 990 | 14 490 | -6 300 | -2 000 | -700 |
| 11. 02.–18. 02. | 7/6 | 14 990 | 15 290 | 14 990 | 14 490 | -6 300 | -2 000 | -700 |
| 18. 02.–25. 02. | 7/6 | 14 990 | 15 290 | 14 990 | 14 490 | -6 300 | -2 000 | -700 |
| 25. 02.–04. 03. | 7/6 | 14 990 | 15 290 | 14 990 | 14 490 | -6 300 | -2 000 | -700 |
| 04. 03.–11. 03. | 7/6 | 14 990 | 15 290 | 14 990 | 14 490 | -6 300 | -2 000 | -700 |
| 11. 03.–18. 03. | 7/6 | 13 690 | 13 990 | 13 890 | 13 690 | -6 300 | -2 000 | -700 |
| 18. 03.–25. 03. | 7/6 | 12 490 | 12 690 | 12 890 | 12 590 | -5 600 | -1 700 | -600 |
| 25. 03.–01. 04. | 7/6 | 12 490 | 12 690 | 12 890 | 12 590 | -5 600 | -1 700 | -600 |
| 01. 04.–08. 04. | 7/6 | 12 490 | 12 690 | 12 890 | 12 590 | -5 600 | -1 700 | -600 |

DÍTĚ DO 8 LET nar. po 26. 11. 2008 (skipas zdarma), JUNIOR nar. po 26. 11. 2000, SENIOR nar. před 26. 11. 1951

CENA ZAHRAJUJE:

- ubytování dle tabulky
- skipas VAL DI FASSA dle tabulky
- spotřebny
- místo pro auto
- delegáta CK

FAKULTATIVNÍ PŘÍPLATKY:

- možnost autobusové dopravy za příplatek 2 400 Kč/os.
- 20 €/týden/os. – lůžkoviny, ručníky (na vyžádání)

CENA NEZAHRAJUJE:

- dopravu
- stravování
- lůžkoviny, ručníky, konečný úklid
- skipas Dolomiti Superski viz str. 19
- cestovní pojištění viz str. 6
- pobytovou taxu 0,7 €/den/os.

POVINNÉ PŘÍPLATKY:

- 100 € - vratná kauce
- 40 €/bilo, 50 €/trilo – konečný úklid (nutný úklid kuchyňky)

CENA ZAHRAJUJE:

- 7x ubytování
- 6 denní skipas VAL DI FASSA
- spotřebny
- místo pro auto
- delegáta CK

FAKULTATIVNÍ PŘÍPLATKY:

- možnost autobusové dopravy za příplatek 2 400 Kč/os.
- 18 €/týden/os. – lůžkoviny, ručníky

CENA NEZAHRAJUJE:

- dopravu
- stravování
- lůžkoviny, ručníky, konečný úklid
- skipas Dolomiti Superski viz str. 19
- cestovní pojištění viz str. 6
- pobytovou taxu 0,7 €/den/os.

POVINNÉ PŘÍPLATKY:

- 40 € – mono, 45 € – bilo, 50 € – trilo, 55 € – trilo (2 příslušenství), 65 € – quadri, 75 € – quadri (2 příslušenství) – konečný úklid

1 446–2 950 m. n. m.

ARABBA/MARMOLADA



ARABBA/MARMOLADA – SELLA RONDA

| | | | | | | |
|---|--------------------|-------|-----|--------|-----|--------|
| Nadmořská výška | 1 060–3 343 m.n.m. | | | | | |
| Sjezdové tratě | 485 km | | | | | |
| | 37 | 45 km | 186 | 169 km | 172 | 174 km |
| Kabinová lanovka | 45x | | | | | |
| Sedačková lanovka | 119x | | | | | |
| Vlek | 55x | | | | | |
| Snowpark | 11x | | | | | |
| Uměle zasnežované tratě | 401 km | | | | | |
| Běžecské tratě | 179,5 km | | | | | |
| Osvětlené sjezdové tratě | 5,1 km | | | | | |
| Skialpinistické a extrémní volné lyžování – Sass Pordoi | | | | | | |



Další možnosti zábavy a sportu:

- túry se sněžnicemi
- lyžařské školy a školičky
- paragliding – Passo Pordoi
- heliski, panoramatický přelet nad Sella Ronda – let helikoptérou nad horou Marmolada cena cca 120 €/osobu, při min. obsazení 4 osobami

Chata DOLOMIA / Passo Fedaiia



STÁLICE NAŠÍ NABÍDKY



CHATA DOLOMIA

| Cena za osobu na | 1./2. lůžku | 3./4. lůžku | 3. lůžku | 4. lůžku | PŘÍPLATEK ZA SKIPAS DOLOMITI SUPERSKI | | | | | |
|------------------|-------------|-------------|---------------|---------------|---------------------------------------|---------------|---------------|---------------|--------|-------|
| | | | | | Dítě do 8 let | Dítě do 8 let | Dítě do 8 let | Dítě do 8 let | | |
| Termíny | Noci | Dospělý | Dítě 8–12 let | Dítě do 8 let | Dítě do 8 let | Dny SKI | Dospělý | Junior | Senior | |
| 16. 12.–23. 12. | 4 | 5 190 | 5 090 | 4 890 | ZDARMA | 4 790 | 4 | 3 500 | 2 500 | 3 200 |
| | 5 | 5 990 | 5 790 | 5 690 | ZDARMA | 5 590 | 5 | 4 500 | 3 200 | 4 100 |
| | 7 | 7 890 | 7 690 | 7 390 | ZDARMA | 7 290 | 6 | 5 500 | 3 800 | 4 900 |
| 26. 12.–07. 01. | 3 | 5 190 | 5 090 | 4 890 | ZDARMA | 4 790 | 3 | 4 400 | 3 100 | 4 000 |
| | 4 | 6 190 | 5 990 | 5 790 | ZDARMA | 5 690 | 4 | 5 500 | 3 900 | 5 000 |
| | 5 | 7 390 | 7 190 | 6 890 | ZDARMA | 6 790 | 5 | 6 700 | 4 700 | 6 000 |
| 07. 01.–04. 02. | 7 | 9 690 | 9 390 | 9 090 | ZDARMA | 8 990 | 6 | 7 700 | 5 400 | 6 900 |
| | 3 | 4 390 | 4 290 | 4 190 | ZDARMA | 4 090 | 3 | 4 000 | 2 800 | 3 600 |
| | 4 | 5 390 | 5 290 | 5 090 | ZDARMA | 4 990 | 4 | 5 000 | 3 500 | 4 500 |
| 04. 02.–11. 03. | 5 | 6 290 | 6 090 | 5 890 | ZDARMA | 5 790 | 5 | 6 000 | 4 200 | 5 400 |
| | 7 | 8 190 | 7 990 | 7 690 | ZDARMA | 7 590 | 6 | 6 900 | 4 800 | 6 200 |
| | 3 | 4 590 | 4 490 | 4 390 | ZDARMA | 4 290 | 3 | 4 400 | 3 100 | 4 000 |
| 11. 03.–18. 03. | 4 | 5 590 | 5 490 | 5 290 | ZDARMA | 5 190 | 4 | 5 500 | 3 900 | 5 000 |
| | 5 | 6 590 | 6 390 | 6 190 | ZDARMA | 6 090 | 5 | 6 700 | 4 700 | 6 000 |
| | 7 | 8 590 | 8 290 | 8 090 | ZDARMA | 7 990 | 6 | 7 700 | 5 400 | 6 900 |
| 18. 03.–01. 04. | 3 | 4 390 | 4 290 | 4 190 | ZDARMA | 4 090 | 3 | 4 400 | 3 100 | 4 000 |
| | 4 | 5 390 | 5 290 | 5 090 | ZDARMA | 4 990 | 4 | 5 500 | 3 900 | 5 000 |
| | 5 | 6 290 | 6 090 | 5 890 | ZDARMA | 5 790 | 5 | 6 700 | 4 700 | 6 000 |
| 7 | 8 190 | 7 890 | 7 690 | ZDARMA | 7 590 | 6 | 7 700 | 5 400 | 6 900 | |

DÍTĚ DO 8 LET nar. po 26. 11. 2008 (skipas zdarma), JUNIOR nar. po 26. 11. 2000, SENIOR nar. před 26. 11. 1951



Popis: Chata se nachází pod nejvyšší horou Dolomit – Marmoladou, v malebném prostředí jezera Fedaiia. K dispozici má 24 pokojů, které jsou zařízené v horském stylu a odpovídají kategorii hotelu. Jedná se o místo, kam se klienti rádi vracejí nejen díky romantickému prostředí, ale také výborné italské kuchyni, kterou připravuje sám majitel Giuseppe. Váš pobyt umocní výjimečná péče našeho delegáta Zdeňka, který zde působí již několik let.

Vybavení hotelu: recepce s barem, hotelová restaurace s panoramatickým výhledem, herna (šipky), společenská místnost s pecí, připojení na internet WiFi (na celé chatě zdarma), vyhřívaná lyžařna, výtah, parkoviště

Vybavení pokojů: příslušenství, SAT-TV, fén, lůžkoviny, ručníky, balkon nebo terasa
Stravování: snídaně – bufetové, večere – servírované, výběr ze 3 menu, salátový a dezertový bufet

Vzdálenost od centra: cca 12 km do centra Canazei

Vzdálenost od skibusu: odvoz klientů na lyžování je zajištěn hotelovým minibusem a v případě uzavření cesty v důsledku sněhu je doprava zajišťována hotelovou rolbou. Odjezdové časy jsou určovány dle obsazenosti chaty a přání klientů.

Vzdálenost od sjezdovek: 2 km sjezdové tratě pod Marmoladou – Passo Fedaiia – Sella Ronda, 12 km Canazei – Belvedere – napojení na Sella Ronda, 10 km Alba di Canazei.

CENA ZAHRAJUJE:

- ubytování s polopenzí dle tabulky
- místo pro auto
- delegáta CK

CENA NEZAHRAJUJE:

- dopravu
- skipas DOLOMITI SUPERSKI
- cestovní pojištění viz str. 6
- pobytovou taxu cca 1 € den/os.

FAKULTATIVNÍ PŘÍPLATKY:

- možnost autobusové dopravy u 7 nocí za příplatek 2 400 Kč/os.



**10% SLEVA
za včasný nákup
do 10. 10.**



Popis: Hotel s rodinnou atmosférou disponuje 30 stylově zařízenými pokoji a pěkným relaxačním centrem s bazénem, které jistě každý ocení po náročném dni na svahu. Mezi předností hotelu patří především kvalitní služby a poloha, jelikož leží jen pár kroků od nové kabinové lanovky, která Vás vyveze k samému vrcholu hory Marmolada se sjezdovkami.

Vybavení hotelu: vstupní hala s recepcí, bar, hotelová restaurace, taverna, herna, společenská místnost s krbem, diskotéka – společenské večery, výtah, lyžařna, parkoviště, WiFi zdarma

Relaxační centrum: bazén (povinná koupací čepice), sauna, vířivka

Vybavení pokojů: příslušenství, fén, TV/SAT, telefon, některé s balkónem

Stravování: snídaně – bufetové, večere – servírované výběr ze 2–3 menu, salátový bufet, dezert

Vzdálenost od centra: 100 m Malga Ciapela

Vzdálenost od skibusu: 50 m od hotelu
Vzdálenost od sjezdovky: 50 m kabinová lanovka Malga Blanc na Marmoladu, 450 m vlek Arei směřující do Arabby – Passo Pordoi, Porta Vescovo – napojení na Sella Ronda



HOTEL TYROLIA ***

| Termíny | Noci | Cena za osobu na | | | | PŘÍPLATEK ZA SKIPAS DOLOMITI SUPERSKI | | | |
|-----------------|------|------------------|----------------|---------------|---------|---------------------------------------|--------|--------|-------|
| | | 1./2. lůžku | 3./4. lůžku | | Dny SKI | Dospělý | Junior | Senior | |
| | | Dospělý | Dítě 10-15 let | Dítě 3-10 let | | | | | |
| 03. 12.–17. 12. | 4 | 7 490 | 6 990 | 6 390 | 5 890 | 4 | 3 500 | 2 500 | 3 200 |
| | 5 | 8 890 | 8 290 | 7 490 | 6 890 | 5 | 4 500 | 3 200 | 4 100 |
| | 7 | 11 790 | 10 990 | 9 790 | 8 990 | 6 | 5 500 | 3 800 | 4 900 |
| 17. 12.–26. 12. | 9 | 16 190 | 15 090 | 13 990 | 12 190 | 8 | 7 500 | 5 300 | 6 800 |
| 26. 12.–02. 01. | 7 | 17 890 | 16 590 | 14 690 | 13 390 | 6 | 7 700 | 5 400 | 6 900 |
| 02. 01.–07. 01. | 5 | 10 690 | 9 990 | 8 890 | 8 190 | 5 | 6 700 | 4 700 | 6 000 |
| 07. 01.–28. 01. | 7 | 12 790 | 11 890 | 10 590 | 9 790 | 6 | 6 900 | 4 800 | 6 200 |
| 28. 01.–04. 02. | 7 | 13 490 | 12 590 | 11 190 | 10 190 | 6 | 6 900 | 4 800 | 6 200 |
| 04. 02.–04. 03. | 7 | 14 390 | 13 390 | 11 890 | 10 890 | 6 | 7 700 | 5 400 | 6 900 |
| 04. 03.–11. 03. | 7 | 13 190 | 12 290 | 10 890 | 9 990 | 6 | 7 700 | 5 400 | 6 900 |
| 11. 03.–18. 03. | 7 | 12 690 | 11 790 | 10 490 | 9 690 | 6 | 7 700 | 5 400 | 6 900 |
| 18. 03.–12. 04. | 7 | 12 690 | 11 790 | 10 490 | 9 690 | 6 | 6 900 | 4 800 | 6 200 |
| 12. 04.–19. 04. | 7 | 14 390 | 13 390 | 11 890 | 10 890 | 6 | 6 900 | 4 800 | 6 200 |

DÍTĚ DO 8 LET nar. po 26. 11. 2008 (skipas zdarma), JUNIOR nar. po 26. 11. 2000, SENIOR nar. před 26. 11. 1951

CENA ZAHRAJUJE:

- ubytování s polopenzí dle tabulky
- vstup do relaxačního centra
- místo pro auto
- asistence delegáta na telefonu

CENA NEZAHRAJUJE:

- dopravu
- skipas DOLOMITI SUPERSKI
- cestovní pojištění viz str. 6
- pobytová taxa dosud nebyla stanovena



Popis: Elegantní hotel pod nejvyšší horou Dolomit – Marmoladou je ideálním místem pro strávení aktivní zimní dovolené, neboť se nachází u sjezdové tratě. Hotel má k dispozici 30 pokojů zařízených v horském stylu a relaxační centrum s vířivkou, saunou a tureckou lázní.

Vybavení hotelu: vstupní hala s recepcí, bar, hotelová restaurace, společenské prostory s připojením na internet (WiFi zdarma), taverna, herna, restaurace – self service, výtah, lyžařna, parkoviště

Relaxační centrum: vířivka, sauna, turecké lázně, aromatická sprcha

Vybavení pokojů: příslušenství, fén, SAT-TV, telefon, trezor, téměř všechny balkón

Stravování: snídaně – bufetové, večere – servírované výběr ze 2-3 menu, salátový bufet, dezert

Vzdálenost od centra: 450 m Malga Ciapela

Vzdálenost od skibusu: 20 m od hotelu

Vzdálenost od sjezdovky: přímo u lyžařského vleku Arei směr Passo Padon a Porta Vescovo, napojení na Sella Ronda, 450 m kabinová lanovka na Marmoladu (od hotelu lze sjet na lyžích)

HOTEL ROY ***

| Termíny | Noci | Cena za osobu na | | | | PŘÍPLATEK ZA SKIPAS DOLOMITI SUPERSKI | | | |
|-----------------|------|------------------|---------------|--------------|---------|---------------------------------------|--------|--------|-------|
| | | 1./2. lůžku | 3./4. lůžku | | Dny SKI | Dospělý | Junior | Senior | |
| | | Dospělý | Dítě 6-11 let | Dítě 2-6 let | | | | | |
| 07. 12.–19. 12. | 4 | 6 390 | 5 590 | 5 290 | 4 490 | 4 | 3 500 | 2 500 | 3 200 |
| | 5 | 7 990 | 6 990 | 6 490 | 5 390 | 5 | 4 500 | 3 200 | 4 100 |
| | 7 | 11 190 | 9 690 | 8 890 | 7 290 | 6 | 5 500 | 3 800 | 4 900 |
| 19. 12.–26. 12. | 7 | 14 790 | 12 690 | 11 590 | 9 390 | 6 | 6 400 | 4 500 | 5 800 |
| 26. 12.–02. 01. | 7 | 18 990 | 16 190 | 14 690 | 11 890 | 6 | 7 700 | 5 400 | 6 900 |
| 02. 01.–07. 01. | 5 | 13 590 | 11 590 | 10 690 | 8 690 | 5 | 6 700 | 4 700 | 6 000 |
| 07. 01.–21. 01. | 7 | 13 390 | 11 490 | 10 490 | 8 590 | 6 | 6 900 | 4 800 | 6 200 |
| 21. 01.–28. 01. | 7 | 14 790 | 12 690 | 11 590 | 9 390 | 6 | 6 900 | 4 800 | 6 200 |
| 28. 01.–04. 02. | 7 | 15 190 | 12 990 | 11 890 | 9 690 | 6 | 6 900 | 4 800 | 6 200 |
| 04. 02.–04. 03. | 7 | 15 890 | 13 590 | 12 390 | 10 090 | 6 | 7 700 | 5 400 | 6 900 |
| 04. 03.–11. 03. | 7 | 15 190 | 12 990 | 11 890 | 9 690 | 6 | 7 700 | 5 400 | 6 900 |
| 11. 03.–18. 03. | 7 | 13 690 | 11 690 | 10 690 | 8 690 | 6 | 7 700 | 5 400 | 6 900 |
| 18. 03.–25. 03. | 7 | 11 690 | 10 090 | 9 190 | 7 590 | 6 | 6 900 | 4 800 | 6 200 |
| 25. 03.–01. 04. | 7 | 10 490 | 9 090 | 8 290 | 6 890 | 6 | 6 900 | 4 800 | 6 200 |

DÍTĚ DO 8 LET nar. po 26. 11. 2008 (skipas zdarma), JUNIOR nar. po 26. 11. 2000, SENIOR nar. před 26. 11. 1951

CENA ZAHRAJUJE:

- ubytování s polopenzí dle tabulky
- vstup do relaxačního centra (od 14 let)
- místo pro auto
- asistence delegáta na telefonu

CENA NEZAHRAJUJE:

- dopravu
- skipas DOLOMITI SUPERSKI
- cestovní pojištění viz str. 6
- pobytová taxa dosud nebyla stanovena

FAKULTATIVNÍ PŘÍPLATKY:

- 15 €/den – dětská postýlka



Popis: Hotel, patří mezi nejluxusnější a nejoblíbenější v oblasti, se nachází téměř v centru vesničky Arabba, v blízkosti sjezdových tratí. Disponuje 40 pěkně zařízenými pokoji s nábytkem ze světlého masivního dřeva a relaxačním centrem včetně bazénu s protiproudem a vířivkou. Hotel je ideální pro klienty, kteří hledají kvalitní služby, vynikající kuchyni a luxus v rámci lyžařského střediska Arabba.

Vybavení hotelu: vstupní hala s recepcí, bar s oddělenou částí pro kuřáky, hotelová restaurace, restaurace „à la carte“, taverna – vinárna, malá herna, společenská místnost s TV, připojení na internet ve společných prostorech (WiFi zdarma), relaxační místnost, výtah, lyžařna (vyhřívána), garáž (za poplatek), hotelový skibus

Relaxační centrum: bazén s protiproudem, vířivka, turecké lázně, aroma sprcha, 3 různé sauny, Kneippova terapie, fitness, solárium (za poplatek)

Vybavení pokojů: příslušenství, fén, župan, TV a SAT-TV, trezor, telefon, malá lednička, připojení na internet (za poplatek)

Standard: 18–21 m², pro 2 osoby

Superior: 22–30 m², pro 2–3 osoby, komfortní pokoj s možností 3. přistýlky

Suite: 30–40 m², pro 2–4 osoby, prostorný pokoj s možností 2 přistýlek (cena na vyžádání)

Stravování: snídaně – bufetově, večere – servírované výběr ze 2–3 menu, předkrmový a salátový bufet, dezert

Vzdálenost od centra: 100 m Arabba

Vzdálenost od skibusu: u hotelu

Vzdálenost od sjezdovky: 300 m sjezdové tratě Arabba – Porta Vecovo – okruh Sella Ronda



PRO NÁROČNÉ

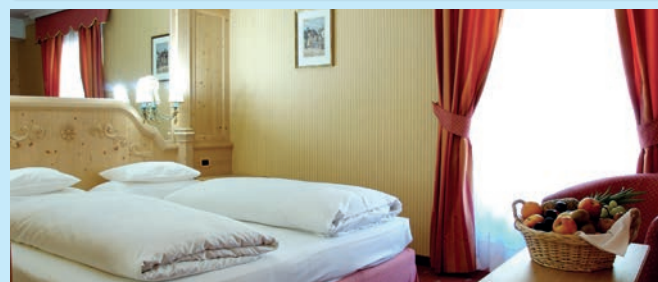

| HOTEL EVALDO **** | | | | | | | | | | |
|-------------------|------|-------------|-------------|----------|----------------|----------------|---------------------------------------|---------|--------|--------|
| Cena za osobu na | | STANDARD | | SUPERIOR | | | PŘÍPLATEK ZA SKIPAS DOLOMITI SUPERSKI | | | |
| | | 1./2. lůžku | 1./2. lůžku | 3. lůžku | | | | | | |
| Termíny | Noci | Dospělý | | Dospělý | Dítě 12–18 let | Dítě do 12 let | Dny SKI | Dospělý | Junior | Senior |
| 07. 12.–24. 12. | 4 | 9 890 | 10 390 | 9 390 | 8 590 | 7 190 | 4 | 3 500 | 2 500 | 3 200 |
| | 5 | 12 690 | 13 290 | 11 890 | 10 890 | 8 990 | 5 | 4 500 | 3 200 | 4 100 |
| | 7 | 18 190 | 19 190 | 17 090 | 15 690 | 12 790 | 6 | 5 500 | 3 800 | 4 900 |
| 07. 01.–14. 01. | 7 | 21 990 | 23 290 | 20 790 | 18 990 | 15 490 | 6 | 6 900 | 4 800 | 6 200 |
| | 7 | 23 490 | 24 690 | 21 990 | 20 090 | 16 290 | 6 | 6 900 | 4 800 | 6 200 |
| 04. 02.–04. 03. | 7 | 28 190 | 29 990 | 26 790 | 24 490 | 19 790 | 6 | 7 700 | 5 400 | 6 900 |
| | 4 | 14 790 | 15 390 | 13 690 | 12 490 | 10 290 | 4 | 5 500 | 3 900 | 5 000 |
| | 5 | 18 190 | 18 890 | 16 690 | 15 290 | 12 490 | 5 | 6 700 | 4 700 | 6 000 |
| 04. 03.–18. 03. | 7 | 24 690 | 25 790 | 22 690 | 20 790 | 16 790 | 6 | 7 700 | 5 400 | 6 900 |
| | 4 | 13 790 | 14 390 | 12 790 | 11 790 | 9 690 | 4 | 5 500 | 3 900 | 5 000 |
| | 5 | 16 890 | 17 590 | 15 590 | 14 290 | 11 690 | 5 | 6 700 | 4 700 | 6 000 |
| 11. 03.–18. 03. | 7 | 22 890 | 23 990 | 21 190 | 19 390 | 15 690 | 6 | 7 700 | 5 400 | 6 900 |
| | 4 | 13 790 | 11 190 | 7 490 | 6 790 | 5 190 | 4 | 5 000 | 3 500 | 4 500 |
| | 5 | 16 890 | 14 390 | 10 290 | 9 290 | 7 190 | 5 | 6 000 | 4 200 | 5 400 |
| 18. 03.–08. 04. | 7 | 22 990 | 20 790 | 15 890 | 14 390 | 11 190 | 6 | 6 900 | 4 800 | 6 200 |

DÍTĚ DO 8 LET nar. po 26. 11. 2008 (skipas zdarma), JUNIOR nar. po 26. 11. 2000, SENIOR nar. před 26. 11. 1951

CENA ZAHRAJUJE:

- ubytování s polopenzí dle tabulky
- vstup do relaxačního centra (kromě solária)
- vánoční a silvestrovskou večeří
- asistence delegáta na telefonu

CENA NEZAHRAJUJE:

- dopravu
- skipas DOLOMITI SUPERSKI
- cestovní pojištění viz str. 6
- pobytovou taxu 1,5 € den/os.

FAKULTATIVNÍ PŘÍPLATKY:

- 6 €/den – garáž

Apartmány EVALDO / Arabba

| APARTMÁNY EVALDO | | | | | | | | | |
|--|----------|--------|---------|---------|-----------|------------------------|--------|--------|--|
| KONEČNÁ CENA ZA OSOBU V PLNĚ OBSAZENÉM APARTMÁNU | | | | | | SLEVVY V RÁMCÍ SKIPASU | | | |
| Termíny | Noci/Ski | BILO 4 | TRILO 4 | TRILO 6 | TRILO 6 M | Dítě do 8 let | Junior | Senior | |
| 03. 12.–10. 12. | 7/6 | 13 990 | 15 990 | 13 590 | 13 990 | -5 200 | -1 600 | -500 | |
| 10. 12.–17. 12. | 7/6 | 13 990 | 15 990 | 13 590 | 13 990 | -5 200 | -1 600 | -500 | |
| 17. 12.–24. 12. | 7/6 | 13 990 | 15 990 | 13 590 | 13 990 | -5 200 | -1 600 | -500 | |
| 07. 01.–14. 01. | 7/6 | 16 990 | 18 490 | 15 490 | 15 990 | -6 600 | -2 100 | -700 | |
| 14. 01.–21. 01. | 7/6 | 16 990 | 18 490 | 15 490 | 15 990 | -6 600 | -2 100 | -700 | |
| 21. 01.–28. 01. | 7/6 | 17 190 | 19 190 | 16 590 | 16 990 | -6 600 | -2 100 | -700 | |
| 28. 01.–04. 02. | 7/6 | 17 190 | 19 190 | 16 590 | 16 990 | -6 600 | -2 100 | -700 | |
| 04. 02.–11. 02. | 7/6 | 19 890 | 21 690 | 18 290 | 18 490 | -7 400 | -2 200 | -800 | |
| 11. 02.–18. 02. | 7/6 | 19 890 | 21 690 | 18 290 | 18 490 | -7 400 | -2 200 | -800 | |
| 18. 02.–25. 02. | 7/6 | 19 890 | 21 690 | 18 290 | 18 490 | -7 400 | -2 200 | -800 | |
| 25. 02.–04. 03. | 7/6 | 19 890 | 21 690 | 18 290 | 18 490 | -7 400 | -2 200 | -800 | |
| 04. 03.–11. 03. | 7/6 | 17 990 | 19 990 | 16 990 | 17 690 | -7 400 | -2 200 | -800 | |
| 11. 03.–18. 03. | 7/6 | 17 490 | 19 990 | 16 490 | 16 990 | -7 400 | -2 200 | -800 | |
| 18. 03.–25. 03. | 7/6 | 16 990 | 18 490 | 15 490 | 15 990 | -6 600 | -2 100 | -700 | |
| 25. 03.–01. 04. | 7/6 | 16 990 | 18 490 | 15 490 | 15 990 | -6 600 | -2 100 | -700 | |
| 01. 04.–08. 04. | 7/6 | 16 290 | 17 590 | 14 590 | 15 190 | -6 600 | -2 100 | -700 | |
| 08. 04.–15. 04. | 7/6 | 16 290 | 17 590 | 14 590 | 15 190 | -6 600 | -2 100 | -700 | |

DÍTĚ DO 8 LET nar. po 26. 11. 2008 (skipas zdarma), JUNIOR nar. po 26. 11. 2000, SENIOR nar. před 26. 11. 1951

CENA ZAHRAJUJE:

- ubytování dle tabulky
- skipas DOLOMITI SUPERSKI dle tabulky
- spotřeby
- lůžkoviny, ručníky
- konečný úklid
- místo pro auto v garáži (1 místo na apartmán)
- asistence delegáta na telefonu

CENA NEZAHRAJUJE:

- dopravu
- stravování
- cestovní pojištění viz str. 6
- pobytovou taxu 0,5 €/den/os.

POVINNÉ PŘÍPLATKY:

- 100 € – vratná kauce



Popis: Prostorné a pěkně zařízené apartmány několika typů se nachází přímo u sjezdových tratí. Klienti mohou za poplatek využívat služby hotelu Evaldo, který je vzdálený cca 400 m.

Vybavení rezidence: lyžařna (vyhřívána), garáž, pračka (na žetony)

Relaxační centrum: možnost využití služeb v hotelu Evaldo (cca 400 m) – za poplatek: bazén, sauna, vířivka

Vybavení apartmánů: příslušenství, plně vybavený kuchyňský kout (myčka, mikrovlnná trouba), SAT-TV, trezor, telefon, připojení na internet (WiFi – za poplatek)

BILO 4: obývací pokoj s kuchýnkou a rozkládacím dvoulůžkem, ložnice s manželskou postelí

TRILO 4/6: obývací pokoj s kuchýnkou a rozkládacím dvoulůžkem, ložnice s manželskou postelí, pokoj s palandou

TRILO 6M: (mezonetový apartmán) obývací pokoj s kuchýnkou, 2 pokoje s manželskou postelí a třetím lůžkem

Stravování: vlastní, donáška ranního pečiva (za poplatek)

Vzdálenost od centra: 100 m Arabba

Vzdálenost od sjezdovky: přímo u sjezdových tratí Arabba- lanovka „Burz“ – napojení na okruh Sella Ronda



Popis: Ubytování v několika novějších horských domcích, které jsou rozmístěny po středisku Arabba. Apartmány jsou vybaveny vkusným moderním nábytkem ze světlého dřeva.

Vybavení apartmánů: všechny apartmány mají příslušenství, plně vybavený kuchyňský kout, SAT-TV
MONO 2: obývací pokoj s kuchyňkou a dvěma lůžky
BILO 4: obývací pokoj s kuchyňkou a rozkládacím dvojlůžkem, ložnice s manželskou postelí

TRILO 5/6/7: obývací pokoj s kuchyňkou a rozkládacím dvojlůžkem, ložnice s manželskou postelí, další pokoj se dvěma lůžky a palandou (nebo jedním lůžkem)

QUADRI 8: obývací část s kuchyňkou a rozkládacím dvojlůžkem, ložnice s manželskou postelí, obývací pokoj s rozkládacím dvojlůžkem, v patře pokoj se dvěma lůžky

Stravování: vlastní
Vzdálenost od centra: 300–500 m Arabba

Vzdálenost od skibusu: 100 m
Vzdálenost od sjezdovky: 100–200 m od sjezdových tratí v Arabba – Porta Vecesco – okruh Sella Ronda

| SOUKROMÉ APARTMÁNY ARABBA | | | | | | | | | | |
|---------------------------|----------|--|--------|---------|---------|---------|----------|-----------------------|--------|--------|
| Termíny | Noci/Ski | Cena za osobu v plně obsazeném apartmánu | | | | | | SLEVY V RÁMCI SKIPASU | | |
| | | MONO 2 | BILO 4 | TRILO 5 | TRILO 6 | TRILO 7 | QUADRI 8 | Dítě do 8 let | Junior | Senior |
| 03. 12.–10. 12. | 7/6 | 13 990 | 12 990 | 15 990 | 12 590 | 11 990 | 12 990 | -5 200 | -1 600 | -500 |
| 10. 12.–17. 12. | 7/6 | 13 990 | 12 990 | 15 990 | 12 590 | 11 990 | 12 990 | -5 200 | -1 600 | -500 |
| 17. 12.–24. 12. | 7/6 | 13 990 | 12 990 | 15 990 | 12 590 | 11 990 | 12 990 | -5 200 | -1 600 | -500 |
| 26. 12.–02. 01. | 7/6 | 22 890 | 19 990 | 19 990 | 19 490 | 19 290 | 20 790 | -7 400 | -2 200 | -800 |
| 07. 01.–14. 01. | 7/6 | 17 690 | 15 990 | 15 990 | 15 290 | 14 990 | 15 990 | -6 600 | -2 100 | -700 |
| 14. 01.–21. 01. | 7/6 | 17 690 | 15 990 | 15 990 | 15 290 | 14 990 | 15 990 | -6 600 | -2 100 | -700 |
| 21. 01.–28. 01. | 7/6 | 17 690 | 15 990 | 15 990 | 15 290 | 14 990 | 15 990 | -6 600 | -2 100 | -700 |
| 28. 01.–04. 02. | 7/6 | 17 990 | 16 490 | 16 490 | 15 690 | 15 990 | 16 690 | -6 600 | -2 100 | -700 |
| 04. 02.–11. 02. | 7/6 | 19 990 | 18 690 | 18 690 | 17 990 | 17 690 | 18 990 | -7 400 | -2 200 | -800 |
| 11. 02.–18. 02. | 7/6 | 19 990 | 18 690 | 18 690 | 17 990 | 17 690 | 18 990 | -7 400 | -2 200 | -800 |
| 18. 02.–25. 02. | 7/6 | 19 990 | 18 690 | 18 690 | 17 990 | 17 690 | 18 990 | -7 400 | -2 200 | -800 |
| 25. 02.–04. 03. | 7/6 | 19 990 | 18 690 | 18 690 | 17 990 | 17 690 | 18 990 | -7 400 | -2 200 | -800 |
| 04. 03.–11. 03. | 7/6 | 19 990 | 18 690 | 18 690 | 17 990 | 17 690 | 18 990 | -7 400 | -2 200 | -800 |
| 11. 03.–18. 03. | 7/6 | 19 990 | 18 690 | 18 690 | 17 990 | 17 690 | 18 990 | -7 400 | -2 200 | -800 |
| 18. 03.–25. 03. | 7/6 | 17 490 | 15 690 | 15 690 | 14 990 | 14 690 | 15 690 | -6 600 | -2 100 | -700 |
| 25. 03.–01. 04. | 7/6 | 17 490 | 15 690 | 15 690 | 14 990 | 14 690 | 15 690 | -6 600 | -2 100 | -700 |
| 01. 04.–08. 04. | 7/6 | 17 490 | 15 690 | 15 690 | 14 990 | 14 690 | 15 690 | -6 600 | -2 100 | -700 |
| 08. 04.–15. 04. | 7/6 | 17 490 | 15 690 | 15 690 | 14 990 | 14 690 | 15 690 | -6 600 | -2 100 | -700 |

DÍTĚ DO 8 LET nar. po 26. 11. 2008 (skipas zdarma), **JUNIOR** nar. po 26. 11. 2000, **SENIOR** nar. před 26. 11. 1951

CENA ZAHRAJUJE:

- 7x ubytování
- 6 denní skipas DOLOMITI SUPERSKI
- spotřeby
- místo pro auto
- asistence delegáta na telefonu

CENA NEZAHRAJUJE:

- dopravu
- stravování
- lůžkoviny, ručníky, konečný úklid
- cestovní pojištění viz str. 6
- pobytovou taxu 0,5 €/den/os.

FAKULTATIVNÍ PŘÍPLATKY:

- 15 €/týden/os. – lůžkoviny, ručníky (na vyžádání)

POVINNÉ PŘÍPLATKY:

- 100 € - vratná kauce
- 54 €/mono, bilo, 70 €/trilo, 86 €/quadri – konečný úklid

Hotel GENZIANELLA *** / Sottoguda



Popis: Rodinný hotel s jednoduše zařízenými pokoji se nachází v malebné vesničce Sottoguda – Rocca Pietore v samotném srdci Dolomit. Hotel je ideálním místem pro ty, kteří chtějí lyžovat jak na okruhu Sella Ronda, tak i ve středisku Civetta.

Vybavení hotelu: recepce, bar, hotelová restaurace, trezor, společenská místnost s TV, lyžárna (vyhřívána), parkoviště, připojení na internet WiFi (zdarma)

Vybavení pokojů: příslušenství, fén, TV, telefon, některé s balkónem

Stravování: snídaně – kontinentální, večere – servírované výběr ze 2-3 menu, salátový bufet, dezert

Vzdálenost od centra: 100 m Sottoguda

Vzdálenost od skibusu: 10 m od hotelu

Vzdálenost od sjezdovky: 2,5 km kabinová lanovka na Marmoladu (skiareál Arabba/Marmolada), 10 km Alleghe (skiareál Civetta)

| HOTEL GENZIANELLA *** | | | | | | | | | |
|-----------------------|------|-------------|-------------|---------------|---------------------------------------|---------|--------|--------|--|
| Cena na | | 1./2. lůžku | 3./4. lůžku | 4. lůžku | PŘÍPLATEK ZA SKIPAS DOLOMITI SUPERSKI | | | | |
| Termíny | Noci | Dospělý | Dospělý | Dítě 2–12 let | Dny SKI | Dospělý | Junior | Senior | |
| 08. 01.–05. 02. | 4 | 7 190 | 6 890 | 5 590 | 4 | 5 000 | 3 500 | 4 500 | |
| | 5 | 8 490 | 8 290 | 6 690 | 5 | 6 000 | 4 200 | 5 400 | |
| | 7 | 11 690 | 10 990 | 8 690 | 6 | 6 900 | 4 800 | 6 200 | |
| 05. 02.–05. 03. | 4 | 8 490 | 6 990 | 3 590 | 4 | 5 500 | 3 900 | 5 000 | |
| | 5 | 9 990 | 8 490 | 4 290 | 5 | 6 700 | 4 700 | 6 000 | |
| | 7 | 13 290 | 10 890 | 5 290 | 6 | 7 700 | 5 400 | 6 900 | |
| 05. 03.–19. 03. | 4 | 7 990 | 6 490 | 5 590 | 4 | 5 500 | 3 900 | 5 000 | |
| | 5 | 9 490 | 7 490 | 6 690 | 5 | 6 700 | 4 700 | 6 000 | |
| | 7 | 12 690 | 9 890 | 8 690 | 6 | 7 700 | 5 400 | 6 900 | |
| 19. 03.–26. 03. | 4 | 7 990 | 6 490 | 5 590 | 4 | 5 000 | 3 500 | 4 500 | |
| | 5 | 9 490 | 7 490 | 6 690 | 5 | 6 000 | 4 200 | 5 400 | |
| | 7 | 12 690 | 9 890 | 8 690 | 6 | 6 900 | 4 800 | 6 200 | |
| 26. 03.–02. 04. | 4 | 7 190 | 6 890 | 5 590 | 4 | 5 000 | 3 500 | 4 500 | |
| | 5 | 8 490 | 8 290 | 6 690 | 5 | 6 000 | 4 200 | 5 400 | |
| | 7 | 11 690 | 10 990 | 8 690 | 6 | 6 900 | 4 800 | 6 200 | |

DÍTĚ DO 8 LET nar. po 26. 11. 2008 (skipas zdarma), **JUNIOR** nar. po 26. 11. 2000, **SENIOR** nar. před 26. 11. 1951

CENA ZAHRAJUJE:

- ubytování s polopenzí dle tabulky
- místo pro auto
- asistence delegáta na telefonu

CENA NEZAHRAJUJE:

- dopravu
- skipas DOLOMITI SUPERSKI
- cestovní pojištění viz str. 6
- pobytovou taxu 1 €/den/os.





Popis: Menší hotel s rodinnou atmosférou, situován na klidném místě ve vesničce Rocca Pietore, nabízí ubytování ve 25 příjemně zařízených pokojích v horském stylu. Po lyžování si můžete odpočinout v relaxačním centru nebo u kamenného krbu se sklenkou dobrého vína.

Vybavení hotelu: recepce, bar, hotelová restaurace, připojení na internet ve společných prostorech (WiFi – za poplatek), výtah, lyžárna, parkoviště

Relaxační centrum: vířivka, sauna, turecké lázně
Vybavení pokojů: příslušenství, SAT-TV, telefon, některé s balkónem, některé připojení na internet (WiFi – za poplatek)

Stravování: snídaně – bufetové, večere – servírované
Výběr ze 2–3 menu, menší salátový bufet, dezert
Vzdálenost od centra: v centru Rocca Pietore

Vzdálenost od skibusu: 20 m od hotelu

Vzdálenost od sjezdovky: 4 km kabinová lanovka na Marmoladu – směr Passo Padon a Porta Vescovo - napojení na Sella Ronda, 8 km Alleghe (skiareál Cívetta)

HOTEL CAMOSCIO ***

| Cena za osobu na | | 1./2. lůžku | 3./4. lůžku | 3. lůžku | 4. lůžku | PŘÍPLATEK ZA SKIPAS DOLOMITI SUPERSKI | | | | |
|------------------|------|-------------|-------------|----------------|----------------|---------------------------------------|---------|---------|--------|--------|
| Termíny | Noci | Dospělý | Dospělý | Dítě 10–12 let | Dítě do 10 let | Dny do 10 let | Dny SKI | Dospělý | Junior | Senior |
| 01. 12.–25. 12. | 7 | 11 390 | 10 590 | 7 390 | ZDARMA | 7 390 | 6 | 5 500 | 3 800 | 4 900 |
| 25. 12.–07. 01. | 7 | 15 890 | 14 790 | 10 090 | ZDARMA | 10 090 | 6 | 7 700 | 5 400 | 6 900 |
| 07. 01.–04. 02. | 7 | 10 790 | 10 090 | 7 090 | ZDARMA | 7 090 | 6 | 6 900 | 4 800 | 6 200 |
| 04. 02.–18. 03. | 7 | 11 890 | 11 090 | 7 790 | ZDARMA | 7 790 | 6 | 7 700 | 5 400 | 6 900 |
| 18. 03.–01. 04. | 7 | 11 690 | 10 890 | 7 590 | ZDARMA | 7 590 | 6 | 6 900 | 4 800 | 6 200 |

DÍTĚ DO 8 LET nar. po 26. 11. 2008 (skipas zdarma), JUNIOR nar. po 26. 11. 2000, SENIOR nar. před 26. 11. 1951
Možnost zkrácených termínů na vyžádání

CENA ZAHRAJUJE:

- ubytování s polopenzí dle tabulky
- místo pro auto
- asistence delegáta na telefonu

CENA NEZAHRAJUJE:

- dopravu
- skipas DOLOMITI SUPERSKI
- cestovní pojištění viz str. 6
- pobytovou taxu 1 € den/os.

DÍTĚ DO 10 LET ZDARMA



HOTEL CAMOSCIO



HOTEL CAMOSCIO

Hotel OLYMPIA *** / Arabbia



Popis: Rodinný hotel s krásným panoramatickým výhledem do údolí se nachází přímo u sjezdovky. Hotel disponuje relaxačním centrem a pokoji, které jsou zařízené v typickém alpském stylu. Díky přátelskému přístupu majitelů hotelu zde prožijete klidnou a nezapomenutelnou dovolenou.

Vybavení hotelu: recepce, restaurace, bar, společenská místnost s TV, herna, stolní tenis, internet, výtah, lyžárna, parkoviště

Relaxační centrum: sauna, hydromasážní vana, solárium (za poplatek)

Vybavení pokojů: příslušenství, SAT-TV, telefon, fén, trezor, připojení na internet

Stravování: snídaně – bufetové, večere – servírované, výběr ze 2 menu, salátový bufet

Vzdálenost od centra: 300 m Arabbia

Vzdálenost od sjezdovky: přímo u hotelu



HOTEL CAMOSCIO

NOVINKA



HOTEL OLYMPIA

| Cena na | | 1./2. lůžku | 3./4. lůžku | PŘÍPLATEK ZA SKIPAS DOLOMITI SUPERSKI | | | | | | |
|-----------------|------|-------------|-------------|---------------------------------------|--------------|---------------|---------|---------|--------|--------|
| Termíny | Noci | Dospělý | Dospělý | Dítě 7–12 let | Dítě 3–7 let | Dítě do 3 let | Dny SKI | Dospělý | Junior | Senior |
| 04. 12.–24. 12. | 4 | 8 990 | 7 190 | 6 590 | 5 990 | 4 790 | 4 | 3 500 | 2 500 | 3 200 |
| | 5 | 10 890 | 8 690 | 7 890 | 7 190 | 5 690 | 5 | 4 500 | 3 200 | 4 100 |
| | 7 | 14 490 | 11 390 | 10 290 | 9 290 | 7 090 | 6 | 5 500 | 3 800 | 4 900 |
| 24. 12.–07. 01. | 7 | 27 190 | 20 990 | 18 890 | 16 790 | 12 590 | 6 | 7 700 | 5 400 | 6 900 |
| 07. 01.–14. 01. | 7 | 14 990 | 11 790 | 10 690 | 9 590 | 7 390 | 6 | 6 900 | 4 800 | 6 200 |
| 14. 01.–28. 01. | 7 | 17 190 | 13 390 | 12 090 | 10 890 | 8 290 | 6 | 6 900 | 4 800 | 6 200 |
| 28. 01.–04. 02. | 7 | 18 990 | 14 790 | 13 290 | 11 890 | 8 990 | 6 | 6 900 | 4 800 | 6 200 |
| 04. 02.–11. 02. | 7 | 18 690 | 14 490 | 13 090 | 11 690 | 8 890 | 6 | 7 700 | 5 400 | 6 900 |
| 11. 02.–04. 03. | 7 | 22 390 | 17 390 | 15 690 | 13 990 | 10 590 | 6 | 7 700 | 5 400 | 6 900 |
| 04. 03.–11. 03. | 7 | 19 190 | 14 990 | 13 490 | 12 090 | 9 190 | 6 | 7 700 | 5 400 | 6 900 |
| 11. 03.–18. 03. | 7 | 16 190 | 12 690 | 11 490 | 10 290 | 7 890 | 6 | 7 700 | 5 400 | 6 900 |
| 18. 03.–01. 04. | 7 | 16 190 | 12 690 | 11 490 | 10 290 | 7 890 | 6 | 6 900 | 4 800 | 6 200 |

DÍTĚ DO 8 LET nar. po 26. 11. 2008 (skipas zdarma), JUNIOR nar. po 26. 11. 2000, SENIOR nar. před 26. 11. 1951

CENA ZAHRAJUJE:

- ubytování s polopenzí dle tabulky
- uvítací příchůtek
- místo pro auto
- asistence delegáta na telefonu
- vstup do relaxačního centra

FAKULTATIVNÍ PŘÍPLATKY:

- 6 €/den – malé zvíře

CENA NEZAHRAJUJE:

- dopravu
- skipas DOLOMITI SUPERSKI
- cestovní pojištění viz str. 6
- pobytovou taxu 1 € den/os.



HOTEL OLYMPIA



| CIVETTA | | | | | | |
|--------------------------|--------------------|------|----|-------|----|-------|
| Nadmořská výška | 1 000–2 100 m.n.m. | | | | | |
| Sjezdové tratě | 82 km | | | | | |
| | 3 | 6 km | 22 | 44 km | 20 | 32 km |
| Kabinová lanovka | 2x | | | | | |
| Sedačková lanovka | 12x | | | | | |
| Vlek | 11x | | | | | |
| Snowpark/Funpark | 1x / 1x | | | | | |
| Uměle zasněžované tratě | 77 km | | | | | |
| Běžecí tratě | 55 km | | | | | |
| Osvětlené sjezdové tratě | 5 km | | | | | |



Další možnosti zábavy a sportu:

- bruslařský stadion – Alleghe, Zoldo Alto, kluziště - Selva di Cadore
- plavecký bazén – Agordo cca 15 km od Alleghe
- noční lyžování – Pecol/Zoldo Alto
- diskotéky – Alleghe, Zoldo Alto, Selva di Cadore

Hotel ORSO GRIGIO **** / Pescul



Popis: Zrenovaný hotel se nachází na slunném a klidném místě s krásným výhledem na Dolomity, v malebné vesničce Pescul, jen pár metrů od sjezdových tratí. K dispozici má 35 elegantně zařízených pokojů, které uspokojí i náročnější klienty. Součástí je relaxační centrum, kde můžete po náročném lyžařském dni načerpat energii.

Vybavení hotelu: recepce, WiFi v hale, restaurace, bar, společenská místnost, lyžařna, parkoviště

Relaxační centrum: finská sauna, vířivka, posilovna, turecká lázeň, relaxační zóna

Vybavení pokojů: příslušenství, LCD televize, rádio, telefon, minibar, trezor, vysoušeč vlasů. K dispozici 2 typy pokojů

Suite Comfort: 2–3 osoby

Suite Superior: 2–4 osoby, pokoje jsou komfortnější,

prostornější a mají balkon s panoramatickým výhledem

Stravování: snídaně – bufetově, večere – servírované, výběr ze 2–3 menu, salátový bufet, dezert

Vzdálenost od centra: 100 m Pescul

Vzdálenost od skibusu: 20 m od hotelu

Vzdálenost od sjezdovek: 100 m sjezdové tratě Civetta – Pescul, lanovka Pescul – Fertazza



U SJEZDOVKY



NOVINKA



| HOTEL ORSO GRIGIO **** | | | | | | | |
|------------------------|----------|-------------|---------|--------------|---------------|--------|--------|
| Cena za osobu na | | 1./2. lůžku | | 3./4. lůžku | | | |
| Termíny | Noci/Ski | Dospělý | Dospělý | Dítě 2–8 let | Dítě 8–12 let | Junior | Senior |
| 08. 01.–14. 01. | 4/4 | 12 790 | 12 290 | 5 490 | 8 590 | 12 290 | 12 390 |
| | 5/5 | 15 790 | 14 590 | 5 990 | 9 890 | 13 290 | 14 390 |
| | 7/6 | 19 690 | 18 590 | 7 990 | 11 990 | 16 990 | 17 990 |
| 14. 01.–28. 01. | 4/4 | 12 590 | 11 990 | 5 290 | 8 390 | 10 990 | 12 190 |
| | 5/5 | 15 590 | 14 990 | 5 790 | 9 590 | 12 990 | 13 990 |
| | 7/6 | 19 390 | 18 890 | 8 690 | 11 690 | 16 690 | 17 690 |
| 28. 01.–11. 02. | 4/4 | 13 990 | 12 890 | 5 690 | 8 690 | 11 990 | 12 790 |
| | 5/5 | 16 890 | 15 590 | 5 990 | 10 490 | 14 290 | 14 990 |
| | 7/6 | 20 690 | 19 890 | 7 990 | 12 790 | 18 290 | 19 590 |
| 11. 02.–04. 03. | 4/4 | 15 390 | 14 890 | 5 890 | 9 590 | 12 990 | 13 990 |
| | 5/5 | 18 390 | 17 890 | 6 990 | 11 390 | 15 590 | 16 590 |
| | 7/6 | 22 690 | 21 990 | 8 990 | 14 290 | 19 990 | 21 190 |
| 04. 03.–11. 03. | 4/4 | 15 990 | 15 290 | 5 490 | 8 990 | 11 890 | 12 990 |
| | 5/5 | 16 990 | 16 290 | 5 990 | 10 590 | 13 990 | 15 490 |
| | 7/6 | 19 990 | 19 290 | 7 790 | 12 990 | 18 990 | 18 690 |
| 11. 03.–02. 04. | 4/4 | 12 790 | 11 990 | 5 490 | 8 590 | 11 290 | 12 390 |
| | 5/5 | 15 790 | 14 990 | 5 990 | 9 890 | 13 290 | 14 390 |
| | 7/6 | 19 690 | 18 890 | 7 990 | 11 990 | 16 990 | 17 990 |

SKIPAS V CENĚ

DÍTĚ DO 8 LET nar. po 26. 11. 2008 (skipas zdarma), **JUNIOR** nar. po 26. 11. 2000, **SENIOR** nar. před 26. 11. 1951

CENA ZAHRNJE:

- ubytování s polopenzí dle tabulky
- skipas CIVETTA dle tabulky
- vstup do relaxačního centra
- místo pro auto

CENA ZAHRNJE:

- dopravu
- cestovní pojištění viz str. 6
- pobytovou taxu 1,5 €/den/os.

FAKULTATIVNÍ PŘÍPLATKY:

- 10 €/den – dětská postýlka
- 5 €/den – malé zvíře (na vyžádání)

POVINNÉ PŘÍPLATKY:

- 50 €/dospělý, 25 €/dítě do 12 let – Silvestrovská večere (nezahrnuje nápoje)



Popis: Rezidence s nádherným výhledem na jezero Alleghe a vrcholky Dolomit se nachází na klidném místě nedaleko centra vesničky a sjezdových tratí. Apartmány jsou prostorné a nově zrekonstruované, vhodné i pro náročné klienty.

Vybavení rezidence: parkoviště

Vybavení apartmánů: příslušenství, plně vybavený kuchyňský kout, připojení na internet (WiFi – zdarma)

BILO 2/3/4: obývací pokoj s kuchyňkou rozkládacím dvoulůžkem, ložnice s palandou nebo dvěma lůžky

TRILO 4/5/6: obývací pokoj s kuchyňkou, rozkládacím jedno nebo dvoulůžkem, ložnice s manželskou postelí, další pokoj se dvěma lůžky (palandy), u TRILO 7 navíc lůžko, některé TRILO 6/7 mají další pokoj v mansardě se čtyřmi samostatnými lůžky, a obývací pokoj bez lůžek

Stravování: vlastní

Vzdálenost od centra: 700 m Alleghe

Vzdálenost od skibusu: 50 m od rezidence

Vzdálenost od sjezdovek: 800 m od sjezdových tratí Civetta – kabinová lanovka "Col dei Baldi"

SKIPAS
V CENĚ

| REZIDENCE REGINA | | | | | | SLEVY V RÁMCI SKIPASU | | |
|--|----------|--------|---------|-----------|------------------------------|-----------------------|--------|--------|
| Cena za osobu v plně obsazeném apartmánu | | | | | | | | |
| Termíny | Noci/Ski | BILO 4 | TRILO 4 | TRILO 6/7 | TRILO 6/7 (2x soc. zařízení) | Dítě do 8 let | Junior | Senior |
| 03. 12.–10. 12. | 7/6 | 10 490 | 12 690 | 11 690 | 12 490 | -3 800 | -1 200 | -400 |
| 10. 12.–17. 12. | 7/6 | 10 490 | 12 690 | 11 690 | 12 490 | -3 800 | -1 200 | -400 |
| 17. 12.–24. 12. | 7/6 | 10 490 | 12 690 | 11 690 | 12 490 | -3 800 | -1 200 | -400 |
| 07. 01.–14. 01. | 7/6 | 12 390 | 12 890 | 11 990 | 12 290 | -4 200 | -1 600 | -500 |
| 14. 01.–21. 01. | 7/6 | 12 390 | 12 890 | 11 990 | 12 290 | -4 200 | -1 600 | -500 |
| 21. 01.–28. 01. | 7/6 | 12 390 | 12 890 | 11 990 | 12 290 | -4 200 | -1 600 | -500 |
| 28. 01.–04. 02. | 7/6 | 12 390 | 12 890 | 11 990 | 12 290 | -4 200 | -1 600 | -500 |
| 04. 02.–11. 02. | 7/6 | 13 690 | 13 990 | 12 990 | 13 490 | -4 800 | -1 800 | -600 |
| 11. 02.–18. 02. | 7/6 | 9 190 | 15 490 | 14 490 | 14 790 | -5 500 | -1 800 | -600 |
| 18. 02.–25. 02. | 7/6 | 9 190 | 15 490 | 14 490 | 14 790 | -5 500 | -1 800 | -600 |
| 25. 02.–04. 03. | 7/6 | 14 290 | 14 890 | 13 990 | 14 290 | -5 500 | -1 800 | -600 |
| 04. 03.–11. 03. | 7/6 | 12 990 | 13 490 | 12 590 | 12 890 | -4 400 | -1 800 | -600 |
| 11. 03.–18. 03. | 7/6 | 12 990 | 13 490 | 12 590 | 12 890 | -4 200 | -1 600 | -500 |
| 18. 03.–25. 03. | 7/6 | 12 390 | 12 890 | 11 990 | 12 290 | -4 200 | -1 600 | -500 |
| 25. 03.–01. 04. | 7/6 | 12 390 | 12 890 | 11 990 | 12 290 | -4 200 | -1 600 | -500 |
| 01. 04.–08. 04. | 7/6 | 12 390 | 12 890 | 11 990 | 12 290 | -4 200 | -1 600 | -500 |

DÍTĚ DO 8 LET nar. po 26. 11. 2008 (skipas zdarma), **JUNIOR** nar. po 26. 11. 2000, **SENIOR** nar. před 26. 11. 1951

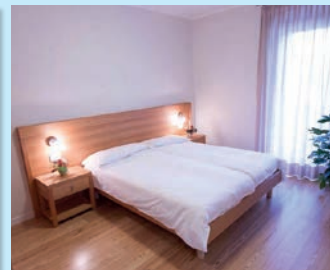
VÝHODNÉ
CENY**CENA ZAHRAJUJE:**

- 7x ubytování
- 6denní skipas CIVETTA
- spotřeby
- lůžkoviny, ručníky
- místo pro auto
- asistence delegáta na telefonu

CENA NEZAHRAJUJE:

- dopravu
- stravování
- konečný úklid
- cestovní pojištění viz str. 6
- pobytovou taxu 1,5 €/den/os.

FAKULTATIVNÍ PŘÍPLATKY:

- 28 €/tyden – dětská postýlka (nutno objednat při rezervaci)
- 40 €/tyden – malé zvíře (na vyžádání)

POVINNÉ PŘÍPLATKY:

- 150 € - vratná kauce
- 40 €/bilo, 50 €/trilo 4, 60 €/trilo 5/6/7 - konečný úklid (nutné uklidit kuchyňku jinak poplatek 25 €)

Rezidence CIVETTA / Zoldo Alto



Popis: Moderní rezidence naproti kabinové lanovky nabízí ubytování v 38 pěkně zařízených apartmánech. Ubytování je oblíbené díky své bezkonkurenční poloze a příznivé ceně.

Vybavení rezidence: taverna, lyžařna, dětská herna, připojení na internet (WiFi – za poplatek)

Vybavení apartmánů: příslušenství, plně vybavený kuchyňský kout (mikrovlnná trouba – na vyžádání, za poplatek), LCD SAT-TV, trezor, téměř všechny balkóny

STUDIO 2: obývací pokoj s kuchyňkou a vyklápací manželskou postelí

STUDIO 3/4: obývací pokoj s kuchyňkou a vyklápací manželskou postelí, v předsíni palanda

BILO 4: obývací pokoj s kuchyňkou a vyklápací manželskou postelí, další pokoj s jedním lůžkem (BILO 3) s manželskou postelí nebo palandou (BILO 4)

BILO 5/6: obývací pokoj s kuchyňkou a vyklápací manželskou postelí, další pokoj s manželskou postelí a palandou

TRILO 6: obývací pokoj s kuchyňkou a vyklápací manželskou postelí, další pokoj s manželskou postelí, pokoj s palandou

QUADRI 8: obývací pokoj s kuchyňkou a vyklápací manželskou postelí, dvě ložnice s manželskou postelí, pokoj s palandou

Stravování: vlastní

Vzdálenost od centra: 50 m Pecol

Vzdálenost od skibusu: 100 m od rezidence

Vzdálenost od sjezdovek: naproti kabinové lanovky Pian del Crep – sjezdové tratě Pecol di Zoldo

SKIPAS
V CENĚ

| REZIDENCE CIVETTA | | | | | | | | | | | | |
|--|----------|--------|--------|--------|--------|--------|--------|---------|----------|---------------|--------|--------|
| Cena za osobu v plně obsazeném apartmánu | | | | | | | | | | | | |
| Termíny | Noci/Ski | MONO 2 | MONO 3 | MONO 4 | BILO 4 | BILO 5 | BILO 6 | TRILO 6 | QUADRI 8 | DÍTĚ DO 8 LET | Junior | Senior |
| 27. 11.–18. 12. | 7/6 | 11 190 | 9 990 | 9 290 | 9 890 | 9 590 | 8 890 | 9 290 | 8 790 | -3 800 | -1 200 | -400 |
| 18. 12.–25. 12. | 7/6 | 12 190 | 10 790 | 9 890 | 10 590 | 10 290 | 9 490 | 9 990 | 9 290 | -3 800 | -1 200 | -400 |
| 26. 12.–02. 01. | 7/6 | 20 490 | 17 890 | 16 390 | 17 290 | 16 190 | 14 590 | 15 190 | 13 690 | -5 500 | -1 800 | -600 |
| 02. 01.–07. 01. | 5/5 | 17 190 | 14 690 | 13 290 | 14 290 | 13 690 | 12 490 | 13 190 | 11 990 | -5 000 | -1 600 | -500 |
| 07. 01.–14. 01. | 7/6 | 14 490 | 12 690 | 11 490 | 12 490 | 11 990 | 10 990 | 11 590 | 10 690 | -4 200 | -1 600 | -500 |
| 14. 01.–21. 01. | 7/6 | 14 190 | 12 290 | 11 190 | 12 190 | 11 690 | 10 590 | 11 290 | 10 390 | -4 200 | -1 600 | -500 |
| 21. 01.–28. 01. | 7/6 | 14 590 | 12 590 | 11 390 | 12 390 | 11 790 | 10 790 | 11 390 | 10 590 | -4 200 | -1 600 | -500 |
| 28. 01.–04. 02. | 7/6 | 14 890 | 12 890 | 11 690 | 12 690 | 12 190 | 11 190 | 11 690 | 10 890 | -4 200 | -1 600 | -500 |
| 04. 02.–11. 02. | 7/6 | 15 990 | 13 890 | 12 590 | 13 590 | 13 290 | 12 190 | 12 790 | 11 690 | -4 800 | -1 800 | -600 |
| 11. 02.–04. 03. | 7/6 | 17 390 | 15 190 | 13 890 | 14 890 | 14 590 | 13 390 | 13 990 | 12 990 | -5 500 | -1 800 | -600 |
| 04. 03.–11. 03. | 7/6 | 13 490 | 11 990 | 10 990 | 11 790 | 11 590 | 10 690 | 11 290 | 10 390 | -4 400 | -1 800 | -600 |
| 11. 03.–18. 03. | 7/6 | 12 490 | 10 990 | 9 990 | 10 890 | 10 690 | 9 790 | 10 390 | 9 590 | -4 200 | -1 600 | -500 |
| 18. 03.–25. 03. | 7/6 | 11 590 | 10 390 | 9 590 | 10 290 | 9 990 | 9 190 | 9 490 | 8 990 | -4 200 | -1 600 | -500 |
| 25. 03.–08. 04. | 7/6 | 10 690 | 9 690 | 8 990 | 9 590 | 9 290 | 8 690 | 8 990 | 8 490 | -4 200 | -1 600 | -500 |

DÍTĚ DO 8 LET nar. po 26. 11. 2008 (skipas zdarma), **JUNIOR** nar. po 26. 11. 2000, **SENIOR** nar. před 26. 11. 1951

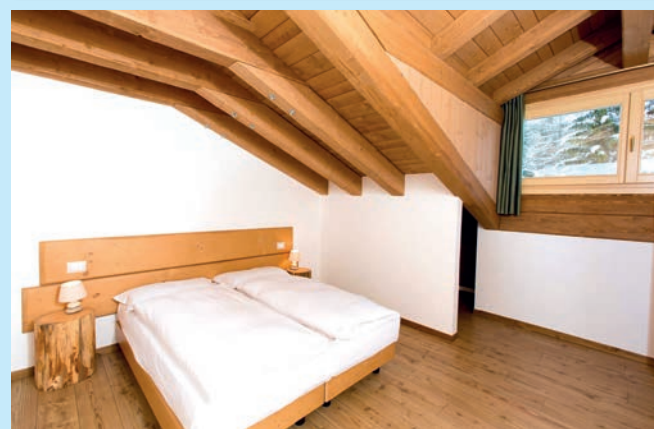
**CENA ZAHRAJUJE:**

- ubytování dle tabulky
- skipas CIVETTA dle tabulky
- spotřeby
- lůžkoviny, ručníky
- konečný úklid
- místo pro auto
- asistence delegáta na telefonu

CENA NEZAHRAJUJE:

- dopravu
- stravování
- cestovní pojištění viz str. 6
- pobytovou taxu 1,5 €/den/os.

POVINNÉ PŘÍPLATKY:

- 100 € - vratná kauce



HOTEL ALLEGHE



HOTEL ALLEGHE



HOTEL ALLE ALPI



HOTEL ALLE ALPI



Popis: Rodinný hotel, vyzdoben spoustou drobností z rodinné sbírky, se nachází v centru malebné vesničky Alleghe, jen pár kroků od krásného jezera a kabinové lanovky. Hotel tvoří 16 jednoduše a stylově zařízených pokojů.

Vybavení hotelu: recepce, bar, hotelová restaurace, společenská místnost, internet (WiFi za poplatek), výtah, lyžařna

Relaxační centrum: sauna, vířivka

Vybavení pokojů: příslušenství, fén, SAT-TV, telefon

Stravování: snídaně – bufetové, večere servírované, výběr ze 2 menu

Vzdálenost od centra: 10 m Alleghe

Vzdálenost od skibusu: 80 m od hotelu

Vzdálenost od sjezdovek: 50 m od kabinové lanovky na Col de Baidi – Civetta



Hotel ALLE ALPI *** / Alleghe



Popis: Hotel leží v centru malebné vesničky Alleghe, v blízkosti nádherného jezera a zároveň kabinové lanovky Col de Baidi. K dispozici má 31 pokojů zařízených v horském stylu.

Vybavení hotelu: recepce, bar, hotelová restaurace, společenská místnost, internet (WiFi za poplatek), výtah, lyžařna

Vybavení pokojů: příslušenství, fén, SAT-TV, telefon

Vzdálenost od centra: 10 m Alleghe

Vzdálenost od skibusu: 80 m od hotelu

Vzdálenost od sjezdovek: 150 m od kabinové lanovky na Col de Baidi – Civetta



Stravování: polopenze : snídaně formou bufetu, večere servírované, výběr ze 2 menu

| HOTEL ALLEGHE *** / HOTEL ALLE ALPI *** | | | | | | | | | | |
|---|----------|-------------|-------------|----------------|---------------|--------------|---------------|------------------------|--------|--|
| Cena za osobu na | Nocí/Ski | 1./2. lůžku | | | 3./4. lůžku | | | SLEVVY V RÁMCI SKIPASU | | |
| | | 1./2. lůžku | 3./4. lůžku | Dítě 12–16 let | Dítě 8–12 let | Dítě 3–8 let | Dítě do 8 let | Junior | Senior | |
| 10. 12.–23. 12. | 4/4 | 9 690 | 9 190 | 8 690 | 8 190 | 6 990 | -2 300 | -800 | -300 | |
| | 5/5 | 11 890 | 11 190 | 10 590 | 9 990 | 8 590 | -3 100 | -1 000 | -300 | |
| | 7/6 | 15 190 | 14 290 | 13 390 | 12 490 | 9 990 | -3 800 | -1 200 | -400 | |
| 07. 01.–14. 01. | 4/4 | 10 990 | 10 490 | 9 890 | 9 390 | 8 190 | -3 000 | -1 100 | -400 | |
| | 5/5 | 13 490 | 12 790 | 11 990 | 11 390 | 9 990 | -3 700 | -1 400 | -500 | |
| | 7/6 | 15 990 | 14 990 | 14 190 | 13 190 | 11 190 | -4 200 | -1 600 | -500 | |
| 15. 01.–28. 01. | 4/4 | 10 790 | 10 190 | 9 690 | 9 190 | 7 990 | -3 000 | -1 100 | -400 | |
| | 5/5 | 12 890 | 12 190 | 11 490 | 10 790 | 7 890 | -3 700 | -1 400 | -500 | |
| | 7/6 | 16 290 | 15 290 | 14 390 | 13 390 | 11 390 | -4 200 | -1 600 | -500 | |
| 29. 01.–04. 02. | 4/4 | 10 990 | 10 490 | 9 890 | 9 390 | 8 190 | -3 000 | -1 100 | -400 | |
| | 5/5 | 13 490 | 12 790 | 11 990 | 11 390 | 9 990 | -3 700 | -1 400 | -500 | |
| | 7/6 | 15 990 | 14 990 | 14 190 | 13 190 | 11 190 | -4 200 | -1 600 | -500 | |
| 05. 02.–11. 02. | 4/4 | 11 490 | 10 890 | 10 390 | 9 790 | 8 690 | -3 400 | -1 300 | -400 | |
| | 5/5 | 13 690 | 12 990 | 12 290 | 11 590 | 10 190 | -4 100 | -1 600 | -500 | |
| | 7/6 | 17 190 | 16 290 | 15 290 | 14 290 | 12 390 | -4 800 | -1 800 | -600 | |
| 11. 02.–04. 03. | 4/4 | 13 290 | 12 690 | 12 190 | 11 490 | 10 390 | -4 100 | -1 300 | -400 | |
| | 5/5 | 15 890 | 15 190 | 14 390 | 13 690 | 12 190 | -5 000 | -1 600 | -500 | |
| | 7/6 | 19 890 | 18 890 | 17 890 | 16 790 | 14 690 | -5 500 | -1 800 | -600 | |
| 05. 03.–11. 03. | 4/4 | 11 590 | 10 990 | 10 390 | 9 790 | 8 590 | -3 200 | -1 300 | -400 | |
| | 5/5 | 13 890 | 12 990 | 12 390 | 11 590 | 10 190 | -3 800 | -1 600 | -500 | |
| | 7/6 | 17 490 | 16 490 | 15 490 | 14 390 | 12 290 | -4 400 | -1 800 | -600 | |
| 12. 03.–18. 03. | 4/4 | 11 190 | 10 590 | 9 990 | 9 390 | 6 590 | -3 000 | -1 100 | -400 | |
| | 5/5 | 13 390 | 12 590 | 11 890 | 11 190 | 9 590 | -3 700 | -1 400 | -500 | |
| | 7/6 | 16 990 | 15 890 | 14 890 | 13 890 | 11 790 | -4 200 | -1 600 | -500 | |

DÍTĚ DO 8 LET nar. po 26. 11. 2008 (skipas zdarma), **JUNIOR** nar. po 26. 11. 2000, **SENIOR** nar. před 26. 11. 1951

CENA ZAHRAJUJE:

- ubytování s polopenzí dle tabulky
- skipas CIVETTA dle tabulky
- místo pro auto
- asistence delegáta na telefonu

CENA NEZAHRAJUJE:

- dopravu
- vstup do relaxačního centra (u hotelu Alleghe)
- cestovní pojištění viz str. 6
- pobytovou taxu cca 0,7 €/den/os



Popis: Hotel s přátelskou atmosférou se nachází ve vesničce Pecol di Zoldo Alto v blízkosti sjezdovky. Pokoje jsou elegantně zařízené, vybavené nábytkem z masivního dřeva. Klienti mohou načerpat síly v hotelovém relaxačním centru s bazénem, saunou a tureckou lázní.

Vybavení hotelu: recepce, restaurace, výtah, bar, snack bar, společenská místnost s TV, společné prostory s možností připojení k WiFi, parkoviště

Relaxační centrum: bazén, vířivka, sauna, turecké lázně (za poplatek)

Vybavení pokojů: příslušenství, fén, SAT-TV, telefon, minibar, trezor, téměř všechny balón

Stravování: snídaně – bufetové, večere – servírované, výběr ze 2–3 menu, salátový bufet, dezert

Vzdálenost od centra: v centru Pecol di Zoldo Alto 3 km Zoldo Alto

Vzdálenost od skibusu: 50 m od hotelu

Vzdálenost od sjezdovky: 300 m sjezdové tratě Pecol – Zoldo Alto – Civetta lanovka Pian del Cerp

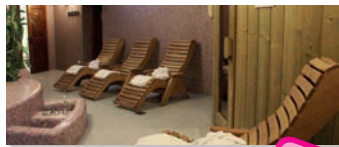

SKIPAS V CENĚ

| HOTEL VALGRANDA **** | | | | | | SLEVY V RÁMCI SKIPASU CIVETTA | | |
|----------------------|-----------|-------------|-------------|---------------|--------------|-------------------------------|--------|--------|
| Cena za osobu na | | 1./2. lůžku | 3./4. lůžku | | | | | |
| Termíny | Noci/ Ski | Dospělý | Dospělý | Dítě 8–12 let | Dítě 3–8 let | Dítě do 8 let | Junior | Senior |
| 01. 12.–20. 12. | 5/5 | 14 690 | 13 890 | 11 790 | 9 890 | -3 100 | -1 000 | -300 |
| | 7/6 | 17 690 | 16 890 | 12 690 | 11 890 | -3 800 | -1 200 | -300 |
| 08. 01.–28. 01. | 5/5 | 14 990 | 14 390 | 12 190 | 10 290 | -3 700 | -1 400 | -500 |
| | 7/6 | 18 190 | 17 290 | 13 190 | 12 290 | -4 200 | -1 600 | -500 |
| 28. 01.–04. 02. | 5/5 | 14 990 | 14 390 | 12 190 | 10 290 | -3 700 | -1 400 | -500 |
| | 7/6 | 18 190 | 17 290 | 13 190 | 12 290 | -4 200 | -1 600 | -500 |
| 04. 02.–11. 02. | 5/5 | 15 890 | 14 990 | 12 990 | 11 190 | -4 100 | -1 600 | -500 |
| | 7/6 | 20 390 | 19 590 | 16 590 | 15 990 | -4 800 | -1 800 | -600 |
| 11. 02.–04. 03. | 5/5 | 17 990 | 16 990 | 14 990 | 12 890 | -5 000 | -1 600 | -500 |
| | 7/6 | 22 990 | 21 490 | 18 490 | 15 490 | -5 500 | -1 800 | -600 |
| 04. 03.–11. 03. | 5/5 | 14 990 | 14 390 | 12 190 | 10 290 | -3 800 | -1 600 | -500 |
| | 7/6 | 18 190 | 17 290 | 13 190 | 12 290 | -4 400 | -1 800 | -600 |
| 11. 03.–09. 04. | 5/5 | 14 990 | 14 390 | 12 190 | 10 290 | -3 700 | -1 400 | -500 |
| | 7/6 | 18 190 | 17 290 | 13 190 | 12 290 | -4 200 | -1 600 | -500 |

DÍTĚ DO 8 LET nar. po 26. 11. 2008 (skipas zdarma), JUNIOR nar. po 26. 11. 2000, SENIOR nar. před 26. 11. 1951



CENA ZAHRAJUJE:

- ubytování s polpenzí dle tabulky
- skipas CIVETTA dle tabulky
- vstup do bazénu
- místo pro auto
- asistence delegáta na telefonu

FAKULTATIVNÍ PŘÍPLATKY:

- 10 €/den – dětská postýlka
- 10 €/den – zvíře

CENA NEZAHRAJUJE:

- dopravu
- vstup do sauny, vířivky, tureckých lázní
- cestovní pojištění viz str. 6
- pobytovou taxu 1 €/den/os.

Rezidence THULE / Selva di Cadore



Popis: Apartmány jsou situovány v horské vesničce Santa Fosca (1 425 m.n.m.), patřící k známější Selva di Cadore. Jednotlivé apartmány se nacházejí v 6 budovách, které jsou pojmenovány podle horských květin a jsou umístěny na ploše o celkové rozloze 30 000 m². Po lyžování je možné relaxovat v relaxačním centru blízkého Hotelu Nigritella.

Vybavení rezidence: recepce, WiFi (za poplatek), prádelna, lyžárna, garáž, parkoviště

Relaxační centrum: cca 100 m v Hotelu Nigritella (za poplatek) – vnitřní bazén, sauna, turecké lázně, vířivka

Vybavení apartmánů: příslušenství, plně vybavený kuchyňský kout, TV, telefon, balkon

MONO 3/4 (30 m²) – obývací pokoj s rozkládacím lůžkem nebo s vyklápací manželskou postelí, palanda
BILO 4/5 (42 m²) – obývací pokoj s rozkládacím dvoulůžkem, ložnice se dvěma lůžky nebo palanda a jedním lůžkem

Stravování: vlastní

Vzdálenost od centra: 100 m od centra Santa Fosca, 2 km od centra Selva di Cadore

Vzdálenost od skibusu: 50 m od rezidence

Vzdálenost od sjezdovky: 1 km od sjezdových tratí Civetta – lanovka Pescul Fertazza

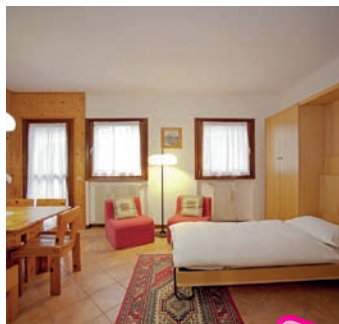

SKIPAS V CENĚ

| REZIDENCE THULE | | | | | | SLEVY V RÁMCI SKIPASU | | |
|--|-----------|--------|--------|--------|--------|-----------------------|--------|--------|
| Cena za osobu v plně obsazeném apartmánu | | | | | | | | |
| Termíny | Noci/ Ski | MONO 3 | MONO 4 | BILO 4 | BILO 5 | Dítě do 8 let | Junior | Senior |
| 07. 01.–14. 01. | 7/6 | 10 690 | 9 690 | 10 290 | 9 490 | -4 200 | -1 200 | -400 |
| 14. 01.–21. 01. | 7/6 | 10 290 | 9 290 | 9 890 | 8 990 | -4 000 | -1 100 | -300 |
| 21. 01.–28. 01. | 7/6 | 10 690 | 9 690 | 10 490 | 9 590 | -4 000 | -1 100 | -300 |
| 28. 01.–04. 02. | 7/6 | 10 990 | 9 990 | 10 990 | 9 990 | -4 200 | -1 200 | -400 |
| 04. 02.–11. 02. | 7/6 | 11 990 | 10 690 | 11 690 | 10 690 | -4 600 | -1 300 | -400 |
| 11. 02.–25. 02. | 7/6 | 13 890 | 12 490 | 13 490 | 12 490 | -5 800 | -1 600 | -500 |
| 25. 02.–04. 03. | 7/6 | 14 390 | 12 890 | 13 890 | 12 890 | -5 800 | -1 600 | -500 |
| 04. 03.–11. 03. | 7/6 | 11 290 | 10 190 | 10 990 | 9 990 | -4 400 | -1 200 | -300 |
| 11. 03.–01. 04. | 7/6 | 10 290 | 9 290 | 9 890 | 8 990 | -4 000 | -1 100 | -100 |

DÍTĚ DO 8 LET nar. po 26. 11. 2008 (skipas zdarma), JUNIOR nar. po 26. 11. 2000, SENIOR nar. před 26. 11. 1951

NOVINKA



CENA ZAHRAJUJE:

- 7x ubytování
- 6denní skipas CIVETTA
- spotřeby
- lůžkoviny
- místo pro auto
- asistence delegáta na telefonu

CENA NEZAHRAJUJE:

- dopravu
- stravování
- vstup do relaxačního centra
- konečný úklid
- cestovní pojištění viz str. 6
- pobytová taxa 0,5 €/den/os.

POVINNÉ PŘÍPLATKY:

- 150 € – vratná kauce
- 50 €/mono, 60 €/bilo – konečný úklid (nutno uklidit kuchyňku)

FAKULTATIVNÍ PŘÍPLATKY:

- 40 €/týden – garáž

| ALPE LUSIA – SAN PELLEGRINO | | | | | | |
|-----------------------------|--|------|----|-------|----|-------|
| Nadmořská výška | 1 190–2 517 m.n.m. | | | | | |
| Sjezdové tratě | 89 km | | | | | |
| | 6 | 8 km | 25 | 33 km | 23 | 48 km |
| Kabinová lanovka | 3x | | | | | |
| Sedačková lanovka | 15x | | | | | |
| Vlek | 6x | | | | | |
| Snowpark | 3x Passo San Pellegrino, 1x snowpark Valbona (Moena) | | | | | |
| Uměle zasněžované tratě | 62 km | | | | | |
| Běžecské tratě | 62 km | | | | | |



Další možnosti zábavy a sportu:

- kluziště – Falcade, Moena
- lyžařské školy a školičky
- diskotéka - Moena

Hotel CRISTALLO *** / Passo San Pellegrino

NOVINKA



Popis: Rodinný hotel, ve kterém zažijete nezapomenutelnou dovolenou díky přátelské atmosféře, výborné poloze, kvalitním službám a výtečné domácí kuchyni. Hotel tvořen pěkně zařízenými pokoji se nachází naproti skiareálu a disponuje relaxačním centrem se saunou a vířivkou.

Vybavení hotelu: recepce, hotelová restaurace, bar, společenská místnost s TV, WiFi internet ve společných prostorech, taverna, výtah, lyžařna, obchod se sportovními potřebami, parkoviště

Relaxační centrum: vířivka, finská sauna, turecká lázeň, multifunkční sprcha, Kneippův chodník, masáže (za poplatek)

Vybavení pokojů: příslušenství, TV, trezor, telefon, WiFi, balkon

Na vyžádání je příplatek možnost pokojů Superior a Junior Suite (nadstandardní, prostornější)

Stravování: snídaně – bufetové, večere – servírované výběr ze 2–3 menu, salátový bufet, dezert

Vzdálenost od centra: v Passo San Pellegrino

Vzdálenost od skibusu: 80 m od hotelu

Vzdálenost od sjezdovky: 100 m skiareál Passo San Pellegrino/Falcade – lanovka Costabella



| HOTEL CRISTALLO *** | | | | | | |
|---------------------|----------|-------------|----------------|---------------|--------------|--------------|
| Cena za osobu na | | 1./2. lůžku | 3./4. lůžku | | | |
| Termíny | Noci/Ski | Dospělý | Dítě 12–16 let | Dítě 8–12 let | Dítě 2–8 let | Dítě 0–2 let |
| 03. 12.–07. 12 | 4/4 | 10 990 | 10 190 | 9 490 | 7 490 | 5 390 |
| 11. 12.–18. 12. | 7/6 | 17 990 | 16 690 | 15 290 | 11 990 | 8 190 |
| 18. 12.–23. 12. | 5/4 | 14 290 | 13 290 | 12 190 | 9 690 | 6 590 |
| 26. 12.–02. 01. | 7/6 | 36 190 | 31 090 | 27 690 | 22 590 | 14 690 |
| 02. 01.–08. 01. | 6/5 | 31 390 | 26 990 | 24 090 | 19 690 | 12 890 |
| 08. 01.–14. 01. | 6/5 | 18 390 | 16 990 | 15 690 | 12 190 | 7 790 |
| 14. 01.–18. 01. | 4/4 | 13 990 | 12 990 | 11 990 | 9 490 | 5 990 |
| 14. 01.–21. 01. | 7/6 | 21 190 | 19 590 | 17 990 | 13 990 | 8 790 |
| 21. 01.–28. 01. | 7/6 | 24 890 | 22 290 | 19 990 | 15 690 | 10 390 |
| 28. 01.–04. 02. | 7/6 | 22 790 | 21 090 | 19 390 | 14 990 | 9 090 |
| 04. 02.–11. 02. | 7/6 | 29 190 | 24 990 | 22 490 | 17 690 | 14 690 |
| 11. 02.–04. 03. | 7/6 | 31 290 | 26 790 | 23 990 | 19 090 | 12 590 |
| 04. 03.–11. 03. | 7/6 | 29 190 | 24 990 | 22 490 | 17 690 | 11 690 |
| 11. 03.–18. 03. | 7/6 | 23 190 | 21 490 | 19 690 | 15 290 | 9 190 |
| 18. 03.–25. 03. | 7/6 | 20 990 | 19 390 | 17 890 | 13 890 | 8 790 |
| 25. 03.–01. 04. | 7/6 | 19 690 | 18 190 | 16 790 | 13 090 | 8 590 |
| 01. 04.–08. 04. | 7/6 | 18 990 | 17 590 | 16 190 | 12 590 | 8 390 |

SKIPAS V CENĚ

DÍTĚ DO 8 LET nar. po 26. 11. 2008, JUNIOR nar. po 26. 11. 2000

CENA ZAHRAJUJE:

- ubytování s polopenzí v pokoji Classic dle tabulky
- skipas ALPE LUSIA – SAN PELLEGRINO dle tabulky
- vstup do relaxačního centra (masáže

za poplatek)

• místo pro auto

CENA NEZAHRAJUJE:

- dopravu
- cestovní pojištění viz str. 6
- pobytovou taxu 1 €/den/os.

1 224–3 130 m. n. m.

CORTINA D'AMPEZZO

CORTINA D'AMPEZZO

| | | | | | | |
|-------------------------|--------------------|-------|----|-------|----|-------|
| Nadmořská výška | 1 224–3 130 m.n.m. | | | | | |
| Sjezdové tratě | 142 km | | | | | |
| | 8 | 10 km | 27 | 40 km | 74 | 92 km |
| Kabinová lanovka | 6x | | | | | |
| Sedačková lanovka | 29x | | | | | |
| Vlek | 18x | | | | | |
| Snowpark | 1x | | | | | |
| Uměle zasněžované tratě | 128 km | | | | | |
| Běžecské tratě | 138 km | | | | | |



Další možnosti zábavy a sportu:

- plavecký bazén – Cortina (pro držitele skipasu vstup zdarma)
- kluziště – Cortina, Auronzo
- squash, bowling, paragliding, heliski, bobová dráha – Cortina
- lyžařské školy a školičky
- diskotéka – Cortina



Aptarmány FIORI / San Vito di Cadore



Popis: Aptarmánový dům s několika příjemně vybavenými aptarmány se nachází v blízkosti hotelu Fiori, kde mohou klienti za poplatek využít relaxační centrum se saunou a tureckou lázní.

Vybavení aptarmánů: plně vybavený kuchyňský kout, SAT-TV, fén, příslušenství, téměř všechny balkón, pračka ve společných prostorách

TRILLO 4: obývací pokoj s kuchyňskou, ložnice se dvěma lůžky, malý pokoj s palandou

MULTI 8: obývací místnost, kuchyň, 2 ložnice s manželskou postelí (nebo 2 lůžky), 2 malé pokoje s palandou, 2 sociální zařízení

Stravování: vlastní

Vzdálenost od centra: v centru San Vito di Cadore

Vzdálenost od skibusu: 150 m od aptarmánů

Vzdálenost od sjezdovky: 500 m sjezdové tratě S. Vito di Cadore, 10 km Cortina d'Ampezzo

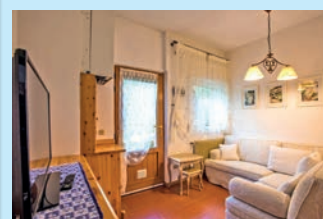

APTARMÁNY FIORI

| Termín | Nocí/Ski | Cena za osobu v plně obsazeném aptarmánu | | | | | | SLEEVY V RÁMCI SKIPASU | | |
|-----------------|----------|--|----------|---------|---------|---------|---------|------------------------|--------|--------|
| | | TRILLO 3 | TRILLO 4 | MULTI 5 | MULTI 6 | MULTI 7 | MULTI 8 | Dítě do 8 let | Junior | Senior |
| 11. 12.–23. 12. | 7/6 | 11 990 | 10 690 | 11 990 | 11 190 | 10 390 | 9 990 | -4 700 | -1 400 | -400 |
| 23. 12.–30. 12. | 7/6 | 15 390 | 13 790 | 16 390 | 15 190 | 14 290 | 13 590 | -6 700 | -2 000 | -600 |
| 03. 01.–07. 01. | 4/4 | 11 390 | 10 190 | 11 790 | 10 990 | 10 290 | 9 890 | -4 900 | -1 400 | -500 |
| 07. 01.–04. 02. | 7/6 | 13 790 | 12 390 | 13 690 | 12 790 | 12 190 | 11 590 | -6 100 | -1 800 | -600 |
| 04. 02.–18. 03. | 7/6 | 14 590 | 13 190 | 14 490 | 13 590 | 12 890 | 12 390 | -6 700 | -2 000 | -600 |
| 18. 03.–18. 04. | 7/6 | 13 790 | 12 390 | 13 690 | 12 790 | 12 190 | 11 590 | -6 100 | -1 800 | -600 |

DÍTĚ DO 8 LET nar. po 26. 11. 2008 (skipas zdarma), JUNIOR nar. po 26. 11. 2000, SENIOR nar. před 26. 11. 1951

CENA ZAHRAJUJE:

- ubytování dle tabulky
- skipas CORTINA d'AMPEZZO dle tabulky
- místo pro auto

CENA NEZAHRAJUJE:

- dopravu
- stravování
- cestovní pojištění viz str. 6
- pobytovou taxu 1 €/den/os.

POVINNÉ PŘÍPLATKY:

- 200 € – vratná kauce
- 40 €/týden/os. – spotřeby, lůžkoviny, ručníky a konečný úklid (min 130 €/trilo, 240 €/multi)

FAKULTATIVNÍ PŘÍPLATKY:

- 10 €/vstup/os. – relaxační centrum
- 20 € – malé zvíře (na vyžádání)

Hotel MEUBLÉ FIORI *** / San Vito di Cadore



Popis: Menší, příjemný hotel rodinného typu leží v centru vesničky San Vito di Cadore a nabízí ubytování ve 20 útulných zařízených pokojích za příznivou cenu. Hostům je k dispozici relaxační centrum se saunou a tureckou lázní.

Vybavení hotelu: recepce, snídaňová místnost, parkoviště, připojení na internet (WiFi)

Relaxační centrum: sauna, bio sauna, turecké lázně

Vybavení pokojů: příslušenství, fén, TV, telefon

Stravování: snídaně – bufetové



Vzdálenost od centra: v centru San Vito di Cadore

Vzdálenost od skibusu: 50 m od hotelu

Vzdálenost od sjezdovky: 500 m sjezdové tratě S. Vito di Cadore, 10 km Cortina d'Ampezzo

HOTEL MEUBLÉ FIORI ***

| Termíny | Nocí | 1./2. lůžku | PŘÍPLATEK ZA SKIPAS CORTINA d'AMPEZZO | | | |
|-----------------|------|-------------|---------------------------------------|---------|--------|--------|
| | | | Dny SKI | Dospělý | Junior | Senior |
| 11. 12.–23. 12. | 7 | 10 490 | 6 | 4 800 | 3 400 | 4 400 |
| 23. 12.–30. 12. | 7 | 12 290 | 6 | 6 900 | 4 900 | 6 300 |
| 03. 01.–07. 01. | 4 | 8 790 | 4 | 5 100 | 3 500 | 4 600 |
| 07. 01.–04. 02. | 7 | 10 490 | 6 | 6 300 | 4 400 | 5 600 |
| 04. 02.–11. 02. | 7 | 10 490 | 6 | 6 900 | 4 900 | 6 300 |
| 11. 02.–11. 03. | 7 | 12 290 | 6 | 6 900 | 4 900 | 6 300 |
| 11. 03.–18. 03. | 7 | 10 490 | 6 | 6 900 | 4 900 | 6 300 |
| 18. 03.–18. 04. | 7 | 10 490 | 6 | 6 300 | 4 400 | 5 600 |

DÍTĚ DO 8 LET nar. po 26. 11. 2008 (skipas zdarma), JUNIOR nar. po 26. 11. 2000, SENIOR nar. před 26. 11. 1951

Možnost zkrácených termínů na vyžádání



CENA ZAHRAJUJE:

- ubytování se snídaní dle tabulky
- místo pro auto

CENA NEZAHRAJUJE:

- dopravu
- skipas CORTINA d'AMPEZZO
- cestovní pojištění viz str. 6
- pobytovou taxu 1 €/den/os.

FAKULTATIVNÍ PŘÍPLATKY:

- 10 €/vstup/os. – relaxační centrum

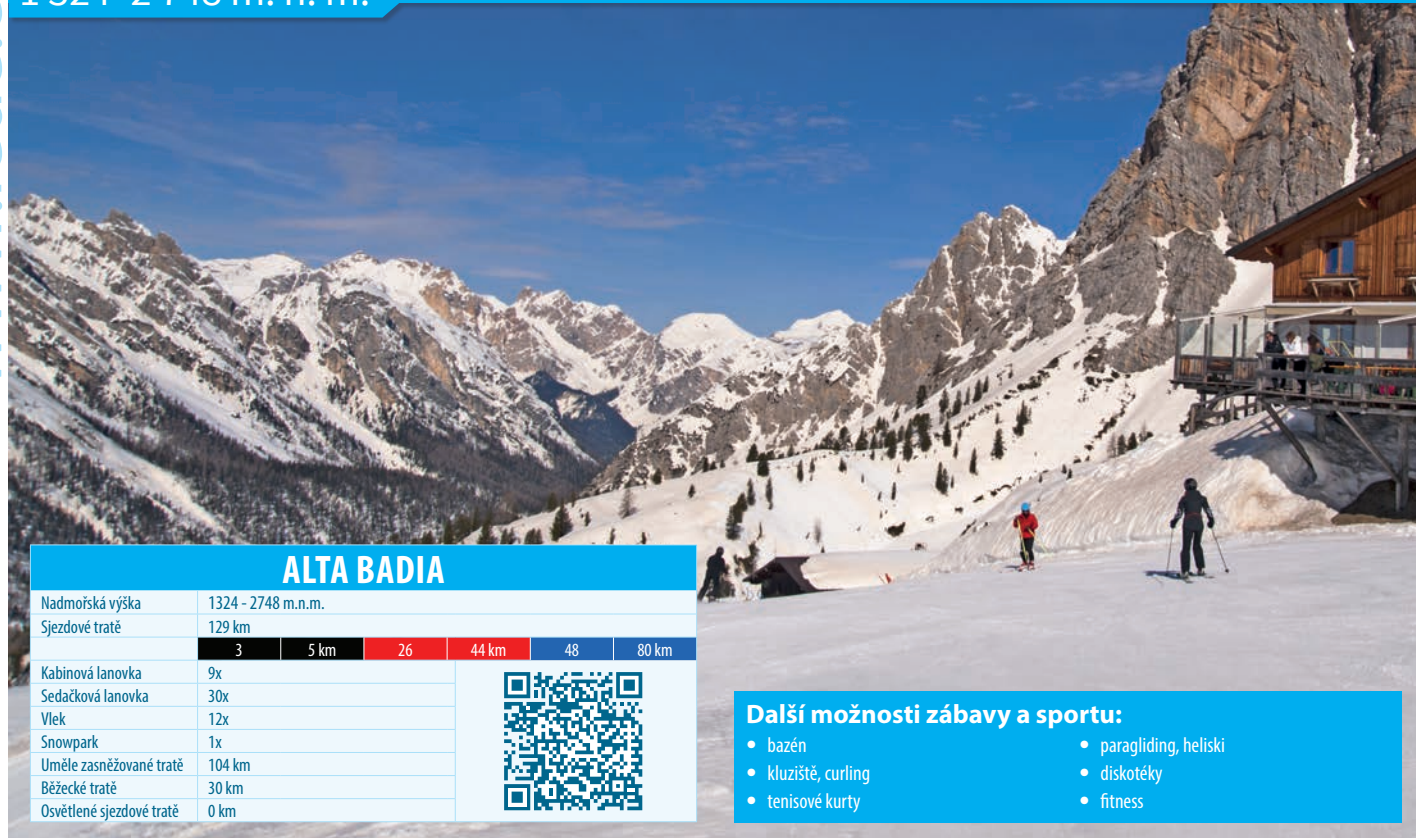

ALTA BADIA

| | | | | | | |
|--------------------------|--------------------|------|----|-------|----|-------|
| Nadmořská výška | 1324 - 2748 m.n.m. | | | | | |
| Sjezdové tratě | 129 km | | | | | |
| | 3 | 5 km | 26 | 44 km | 48 | 80 km |
| Kabinová lanovka | 9x | | | | | |
| Sedačková lanovka | 30x | | | | | |
| Vlek | 12x | | | | | |
| Snowpark | 1x | | | | | |
| Uměle zasněžované tratě | 104 km | | | | | |
| Běžecské tratě | 30 km | | | | | |
| Osvětlené sjezdové tratě | 0 km | | | | | |



Další možnosti zábavy a sportu:

- bazén
- kluziště, curling
- tenisové kurty
- paragliding, heliski
- diskotéky
- fitness

Hotel PLANAC *** / Corvara



Relaxační centrum: vířivka, sauna, fitness, masáže a solárium (za poplatek)

Popis: Hotel s výbornou italskou kuchyní má bezkonkurenční polohu, jelikož se nachází přímo u sjezdové tratě Pralongia. Tvoří jej 30 pokojů různých typů, zařízených v horském stylu. Hosté mohou využívat relaxační centrum se saunou, vířivkou, které mají zahrnuto v ceně.

Vybavení hotelu: recepce, restaurace, bar, společné prostory, připojení na internet (WiFi – za poplatek), společenská místnost, lyžařna, parkoviště

Vybavení pokojů: příslušenství, fén, SAT-TV, telefon, trezor, prostornější pokoje Comfort a De Luxe za příplatek na vyžádání

Stravování: snídaně - bufetové, večere – servírované, výběr ze 2–3 menu, salátový bufet

Vzdálenost od centra: 1 km Corvara

Vzdálenost od sjezdovky: přímo na sjezdové trati „Pralongia“ – Alta Badia, napojení na okruh Sella Ronda

U SJEZDOVKY



| HOTEL PLANAC *** | | | | | | | | | |
|------------------|------|-------------|---------|---------------|----------------------|---------------------------------------|---------|--------|--------|
| Cena za osobu na | | 1./2. lůžku | | 3./4. lůžku | | PŘÍPLATEK ZA SKIPAS DOLOMITI SUPERSKI | | | |
| Termíny | Noci | Dospělý | Dospělý | Dítě 6-12 let | Dítě 2-6 let | Dny SKI | Dospělý | Junior | Senior |
| 07. 12.–24. 12. | 7 | 18 990 | 16 890 | 14 690 | 11 890 | 6 | 5 500 | 3 800 | 4 900 |
| 24. 12.–07. 01. | 7 | 32 190 | 28 490 | 24 690 | 19 690 | 6 | 7 700 | 5 400 | 6 900 |
| 07. 01.–21. 01. | 7 | 21 590 | 19 190 | 16 690 | 13 390 | 6 | 6 900 | 4 800 | 6 200 |
| 21. 01.–04. 02. | 7 | 23 590 | 20 890 | 18 190 | 14 590 | 6 | 6 900 | 4 800 | 6 200 |
| 04. 02.–11. 02. | 7 | 23 590 | 20 890 | 18 190 | 14 590 | 6 | 7 700 | 5 400 | 6 900 |
| 11. 02.–25. 02. | 7 | 25 790 | 22 790 | 19 890 | 15 890 | 6 | 7 700 | 5 400 | 6 900 |
| 25. 02.–04. 03. | 7 | 26 190 | 23 190 | 20 190 | 16 090 | 6 | 7 700 | 5 400 | 6 900 |
| 04. 03.–18. 03. | 7 | 21 590 | 19 190 | 16 690 | 13 390 | 6 | 7 700 | 5 400 | 6 900 |
| 18. 03.–08. 04. | 7 | 20 390 | 18 090 | 12 690 | Dítě do 8 let zdarma | 6 | 6 900 | 4 800 | 6 200 |

DÍTĚ DO 8 LET nar. po 26. 11. 2008 (skipas zdarma), JUNIOR nar. po 26. 11. 2000, SENIOR nar. před 26. 11. 1951

CENA ZAHRAJUJE:

- 7x ubytování s polopenzí v pokojí Standard
- vstup do relaxačního centra (solárium a masáže za poplatek)
- místo pro auto

FAKULTATIVNÍ PŘÍPLATKY:

- 11 €/den – pes (na vyžádání)

CENA NEZAHRAJUJE:

- dopravu
- skipas DOLOMITI SUPERSKI
- cestovní pojištění viz str. 6
- pobytovou taxu cca 1 €/den/os.

POVINNÉ PŘÍPLATKY:

- 15 €/den – dítě do 2 let (zahrnuje dětskou postýlku)

1 060–2 518 m. n. m.



VAL GARDENA

| | | | | | | |
|---|------------------------------|-------|----|--------|----|-------|
| Nadmořská výška | 1 060–2 518 m.n.m. | | | | | |
| Sjezdové tratě | 181 km | | | | | |
| | 12 | 18 km | 81 | 122 km | 55 | 41 km |
| Kabinová lanovka | 9x | | | | | |
| Sedačková lanovka | 43x | | | | | |
| Vlek | 29x | | | | | |
| Snowpark | 5x (boarder cross, halfpipe) | | | | | |
| Uměle zasněžované tratě | 159 km | | | | | |
| Běžecské tratě | 102 km | | | | | |
| Osvětlené sjezdové tratě | 2,5 km | | | | | |
| Ski alpinistické a extrémní volné lyžování – Sass Pordoi | | | | | | |



Další možnosti zábavy a sportu:

- kluziště a bruslařský stadion
- krytý bazén – St. Ulrich
- lyžařské školy a školičky
- jízda na koních, squash
- diskotéky
- noční lyžování – Castel Rotto

Hotel SALEGG *** / Sieser Alm



Popis: Historická budova s romantickou atmosférou prošla rekonstrukcí a nabízí ubytování v 53 pěkně zařízených pokojích. Hotel se nachází na velmi klidném, odlehlejší místě v lese, nedaleko centra vesničky a lanovky. Součástí je relaxační centrum se saunou a vířivkou, které mají klienti v ceně.

Vybavení hotelu: vstupní hala s recepcí, bar, hotelová restaurace, společenská místnost s TV, mini klub, taverna, konferenční sál, čítárna, hotelový trezor, animace, hotelový skibus, výtah, lyžařna, parkoviště.

Relaxační centrum: sauna, vířivka, fitness
Vybavení pokojů: příslušenství, fén na vyžádání, SAT-TV, telefon, některé s balkonem, prostornější pokoj Superior na vyžádání za poplatek

Stravování: snídaně – bufetové, večere – servírované, výběr ze 2–3 menu, salátový
Vzdálenost od centra: 900 m Suisi
Vzdálenost od skibusu: 10 m (hotelový minibus)

Vzdálenost od sjezdovky: 400 m od lanovky Seis Seiser Alm – skiareál Alpe di Suisi/Val Gardena

VÝHODNÉ CENY



| HOTEL SALEGG *** | | | | | | | | | |
|------------------|------|---------------------|---------|------------------|---------------|---------|---------------------------------------|--------|--------|
| Cena za osobu na | | Cena na 1./2. lůžku | | Cena na 3. lůžku | | | PŘÍPLATEK ZA SKIPAS DOLOMITI SUPERSKI | | |
| Termíny | Noci | Dospělý | Dospělý | Dítě 8–12 let | Dítě do 8 let | Dny SKI | Dospělý | Junior | Senior |
| 03. 12.–20. 12. | 4 | 7 490 | 6 490 | 2 990 | ZDARMA | 4 | 3 500 | 2 500 | 3 200 |
| | 5 | 8 890 | 7 090 | 3 790 | ZDARMA | 5 | 4 500 | 3 200 | 4 100 |
| | 7 | 11 790 | 9 290 | 4 590 | ZDARMA | 6 | 5 500 | 3 800 | 4 900 |
| 20. 12.–27. 12. | 7 | 13 790 | 10 790 | 10 790 | ZDARMA | 6 | 7 700 | 5 400 | 6 900 |
| 27. 12.–02. 01. | 6 | 18 490 | 14 390 | 14 390 | 11 590 | 6 | 7 700 | 5 400 | 6 900 |
| 02. 01.–08. 01. | 6 | 14 890 | 11 690 | 11 690 | 9 490 | 6 | 7 700 | 5 400 | 6 900 |
| 08. 01.–29. 01. | 7 | 12 790 | 10 090 | 4 590 | ZDARMA | 6 | 6 900 | 4 800 | 6 200 |
| 29. 01.–05. 02. | 7 | 13 490 | 10 590 | 8 690 | ZDARMA | 6 | 6 900 | 4 800 | 6 200 |
| 05. 02.–19. 02. | 7 | 13 490 | 10 590 | 8 690 | ZDARMA | 6 | 7 700 | 5 400 | 6 900 |
| 19. 02.–05. 03. | 7 | 14 190 | 11 090 | 11 090 | ZDARMA | 6 | 7 700 | 5 400 | 6 900 |
| 05. 03.–12. 03. | 7 | 13 490 | 10 590 | 8 690 | ZDARMA | 6 | 7 700 | 5 400 | 6 900 |
| 12. 03.–19. 03. | 7 | 12 790 | 10 090 | 4 590 | ZDARMA | 6 | 7 700 | 5 400 | 6 900 |
| 19. 03.–09. 04. | 7 | 12 790 | 10 090 | 4 590 | ZDARMA | 6 | 6 900 | 4 800 | 6 200 |

DÍTĚ DO 8 LET nar. po 26. 11. 2008 (skipas zdarma), JUNIOR nar. po 26. 11. 2000, SENIOR nar. před 26. 11. 1951

CENA ZAHRAJUJE:

- ubytování s polopenzí v pokojích Comfort dle tabulky
- vstup do relaxačního centra
- místo pro auto

CENA NEZAHRAJUJE:

- dopravu
- skipas DOLOMITI SUPERSKI
- cestovní pojištění viz str. 6
- pobytovou taxu 1,7 €/den/os.

FAKULTATIVNÍ PŘÍPLATKY:

- 8 €/den – dětská postýlka
- 50 €/týden – zvíře (na vyžádání)



KRONPLATZ – PLAN DE CORONES

| | | | | | | |
|--------------------------|------------------|-------|----|-------|----|-------|
| Nadmořská výška | 953–2 275 m.n.m. | | | | | |
| Sjezdové tratě | 116 km | | | | | |
| | 7 | 29 km | 13 | 32 km | 27 | 55 km |
| Kabinová lanovka | 21x | | | | | |
| Sedačková lanovka | 5x | | | | | |
| Vlek | 6x | | | | | |
| Snowpark | 2x | | | | | |
| Uměle zasněžované tratě | 107 km | | | | | |
| Běžecské tratě | 210 km | | | | | |
| Osvětlené sjezdové tratě | 1 km | | | | | |



Další možnosti zábavy a sportu:

- bazén – Brunico
- kluziště – Brunico, St. Lorenzo, St. Vigilio, Rasun,
- tenisové kurty (kryté) – Brunico
- sáňkařská dráha – S. Stefano, S. Vigilio
- diskotéky, fitness, vynikající možnost procházek a pěší turistiky

- Od prosince 2014 mohou klienti využívat zdarma Ski Pustertal Express – místní vlak, který propojuje 2 lyžařská střediska (od stanice Perca-Ried ve středisku Kronplatz až po stanici Versciaco-Helm ve středisku Dolomiti Sextner) s několika zastávkami a je možné se tak pohodlně dostat až na sjezdovku a lyžovat na 200 km sjezdových tratích
- ZDARMA WiFi v každé kabině na Olang 1+2
- Rozšířený snowpark

Hotel SEEHOF *** / Monguelfo



Popis: Hotel se nachází mezi městečky Valdora a Monguelfo přímo na břehu jezera. Hotel je ideální pro všechny, kteří hledají ubytování na klidném místě, ocení nádherný výhled na jezero Valdora a rádi si po lyžařském dni odpočinou v relaxačním centru.

Vybavení hotelu: recepce, restaurace, společenská místnost s TV, stolní tenis, výtah, lyžařna, parkoviště

Relaxační centrum: bazén, sauna, vířivka, solárium
Vybavení pokojů: příslušenství, SAT-TV, telefon, trezor, téměř všechny mají balkon nebo terasu

Stravování: snídaně – bufetové, večere – servírované, výběr ze 2 menu, salátový bufet, dezert, nápoje u večeri nejsou v ceně

Vzdálenost od centra: 3 km od centra Monguelfo
Vzdálenost od skibusu: není k dispozici, 200 m zastávka linkového autobusu, který Vás doveze na vlak – ten slouží jako skibus, cena celodenní jízdenky cca 1,5 €
Vzdálenost od sjezdovek: 5 km sjezdové tratě Kronplatz – Olang, červené sjezdové tratě Olang 1°/Lorenzi



VÝHODNÉ CENY



HOTEL SEEHOF ***

| Termíny | Cena za osobu na | Noci | 1./2. lůžku | | | | 3./4. lůžku | | | | PŘÍPLATEK ZA SKIPAS KRONPLATZ | | | |
|-----------------|------------------|--------|-------------|----------------|---------------|--------------|-------------|----------------|---------------|--------------|-------------------------------|---------|--------|--------|
| | | | Dospělý | Dítě 12–14 let | Dítě 7–12 let | Dítě 2–7 let | Dospělý | Dítě 12–14 let | Dítě 7–12 let | Dítě 2–7 let | Dny SKI | Dospělý | Junior | Senior |
| 03. 12.–24. 12. | 3 | 4 990 | 4 690 | 4 390 | 4 090 | 3 490 | 3 | 3 000 | 2 200 | 2 700 | | | | |
| | 4 | 6 490 | 6 090 | 5 590 | 5 290 | 4 490 | 4 | 3 900 | 2 700 | 3 500 | | | | |
| | 5 | 7 690 | 7 190 | 6 590 | 6 190 | 5 090 | 5 | 4 600 | 3 300 | 4 200 | | | | |
| | 7 | 10 290 | 9 590 | 8 790 | 8 090 | 6 590 | 6 | 5 300 | 3 700 | 4 800 | | | | |
| 24. 12.–07. 01. | 7 | 19 990 | 18 490 | 16 990 | 16 190 | 12 990 | 6 | 7 000 | 4 900 | 6 300 | | | | |
| | 3 | 5 290 | 4 990 | 4 590 | 4 390 | 3 690 | 3 | 3 400 | 2 400 | 3 100 | | | | |
| | 4 | 6 690 | 6 290 | 5 790 | 5 490 | 4 490 | 4 | 4 400 | 3 000 | 3 900 | | | | |
| | 5 | 7 990 | 7 490 | 6 890 | 6 490 | 5 290 | 5 | 5 200 | 3 700 | 4 700 | | | | |
| 07. 01.–04. 02. | 7 | 10 690 | 9 890 | 9 090 | 8 690 | 6 790 | 6 | 6 000 | 4 200 | 5 400 | | | | |
| | 3 | 5 490 | 5 190 | 4 790 | 4 390 | 3 890 | 3 | 4 000 | 2 800 | 3 600 | | | | |
| | 4 | 6 990 | 6 590 | 6 090 | 5 690 | 4 790 | 4 | 5 100 | 3 600 | 4 600 | | | | |
| | 5 | 8 290 | 7 790 | 7 190 | 6 590 | 5 590 | 5 | 6 100 | 4 300 | 5 500 | | | | |
| 04. 02.–18. 03. | 7 | 10 990 | 10 190 | 9 390 | 8 590 | 7 090 | 6 | 7 000 | 4 900 | 6 300 | | | | |
| | 3 | 4 990 | 4 690 | 4 390 | 4 090 | 3 390 | 3 | 3 400 | 2 400 | 3 100 | | | | |
| | 4 | 6 490 | 6 090 | 5 590 | 5 290 | 4 490 | 4 | 4 400 | 3 000 | 3 900 | | | | |
| | 5 | 7 690 | 7 190 | 6 590 | 6 190 | 5 090 | 5 | 5 200 | 3 700 | 4 700 | | | | |
| 18. 03.–06. 04. | 7 | 10 290 | 9 590 | 8 690 | 8 090 | 6 590 | 6 | 6 000 | 4 200 | 5 400 | | | | |

DÍTĚ DO 8 LET nar. po 26. 11. 2008 (skipas zdarma), JUNIOR nar. po 26. 11. 2000, SENIOR nar. před 26. 11. 1951

CENA ZAHRAJUJE:

- ubytování dle tabulky
- vstup do bazénu, sauny, vířivky
- místo pro auto

CENA NEZAHRAJUJE:

- dopravu
- skipas KRONPLATZ
- cestovní pojištění viz str. 6
- pobytovou taxu 1 €/den/os.

FAKULTATIVNÍ PŘÍPLATKY:

- 20 € – malé zvíře (na vyžádání)

SKIRAMA ADAMELLO BRENTA

| | |
|--------------------------|--------|
| Sjezdové tratě | 380 km |
| Kabinová lanovka | 25 |
| Sedačková lanovka | 35 km |
| Vlek | 109 |
| Snowpark | 168 km |
| Uměle zasněžované tratě | 102 |
| Běžecské tratě | 123 km |
| Osvětlené sjezdové tratě | 2 km |



Lyžařské oblasti Skirama

1. Passo Tonale – Ponte di Legno – Temú, str. 49
2. Marilleva/Folgarida, str. 54
3. Pejo, www.fede.cz
4. Madonna di Campiglio, str. 57
5. Pinzolo, str. 57
6. Folgaria, Lavarone, str. 60
7. Paganella, str. 62
8. Monte Bondone, str. 64



SKIRAMA DOLOMITI
adameLlo brenta

150 lanovek a vleků
380 km sjezdovek

TRENTINO

WINTER OFFERS 2016/17

Accommodation + Superskirama ski pass:



December 3 - 7, 2016



December 10 - 18, 2016



March 18 - 26, 2017



March 25 - April 9, 2017

35% off on ski pass*:



April 8 - 23, 2017

Skirama for family:



Madonna di Campiglio
Pinzolo
Folgarida - Marilleva
Pejo
Pontedilegno - Tonale
Andalo - Fai della Paganella
Monte Bondone
Alpe Cimbra - Folgaria - Lavarone
www.skirama.it

*discount on Superskirama ski pass list price from 4 days



PASSO TONALE – PONTE DI LEGNO – TEMÚ

| | | | | | | |
|--|--------------------|-------|----|-------|----|-------|
| Nadmořská výška | 1257 - 3016 m.n.m. | | | | | |
| Sjezdové tratě | 65 km | | | | | |
| | 6 | 10 km | 27 | 41 km | 15 | 14 km |
| Kabinová lanovka | 4x | | | | | |
| Sedačková lanovka | 18x | | | | | |
| Vlek | 5x | | | | | |
| Snowpark | 1x v Passo Tonale | | | | | |
| Uměle zasnežované tratě | 65 km | | | | | |
| Běžecské tratě | 44 km | | | | | |
| Osvětlené sjezdové tratě | 0 km | | | | | |
| FREE RIDE - 39 km sjezdů volným terénem | | | | | | |



Další možnosti zábavy a sportu:

- bazén, sauna, pára, tělocvična – Ponte di Legno, Passo Tonale
- lyžařské školy a školičky – Ponte di Legno, Passo Tonale
- paragliding – Ponte di legno
- diskotéky – Passo Tonale

OBLÍBENÝ HOTEL



Hotel DELLE ALPI **** / Passo Tonale



Popis: Moderní hotel, vzdálený jen pár metrů od sjezdovek, je ideálním místem pro strávení zimní dovolené, především díky přátelskému a vstřícnému personálu, výborné kuchyni s místními pokrmy, kvalitnímu ubytování v několika typech pokojů a krásnému relaxačnímu centru s bazénem.

Vybavení hotelu: vstupní hala s recepcí, hotelová restaurace, bar, připojení na internet ve společných prostorech (WiFi - za poplatek), místnost s TV a krbem, kongresový sál, dětská herna s animacemi, lyžařna, výtah, parkoviště, garáž (za poplatek)

Relaxační centrum: vnitřní bazén s průplavem ven, vířivka, sauna, turecké lázně

Vybavení pokojů: Hotel disponuje pokoji Comfort a Deluxe/Family room Comfort, které se nacházejí ve starší části hotelu a jsou zařízeny v jednoduchém stylu. V nové části hotelu, která byla přistavěna v roce 2013, se nachází pokoje Family room Deluxe, Junior Suite a Suite Deluxe – 5 luxusních suit, které mají na pokoji saunu nebo páru (ceny ostatních pokojů na vyžádání).

Comfort: cca 14–19 m², příslušenství, fén, SAT-TV, telefon, trezor

Deluxe/Family room Comfort: cca 16–32 m², některé pokoje mají přistýlky na otevřeném patře, příslušenství, fén, TV/Sat., telefon, trezor

Family room Deluxe/Junior Suite: cca 21–35 m², nové pokoje, příslušenství, fén, SAT-TV, telefon, trezor, minibar, připojení na internet (za poplatek)

Suite Ortles: cca 28 m² - pokoj v nové části, příslušenství, fén, vana v pokoji s výhledem na hory, SAT-TV, telefon, trezor, minibar, připojení na internet (za poplatek), balkon

Suite Dolomiti di Brenta: cca 25 m² - pokoj v nové části, příslušenství, fén, SAT-TV, telefon, trezor, minibar, připojení na internet (za poplatek), stylová pec, balkon

Suite Ceren: cca 30 m², pokoj v nové části, příslušenství, fén, sauna, krb, SAT-TV, telefon, trezor, minibar, připojení na internet (za poplatek), balkon

Suite Adamello: cca 39 m², pokoj v nové části, příslušenství, fén, sauna, krb, SAT-TV, telefon, trezor, minibar, připojení na internet (za poplatek), balkon

Suite Presanella: cca 54 m², pokoj v nové části, příslušenství, fén, vířivka, pára, SAT-TV, telefon, trezor, minibar, připojení na internet (za poplatek), balkon

Stravování: snídaně – bufetově, večere – servírovaně výběr z 2–3 menu, salátový bufet, dezert

Vzdálenost od centra: 200 m Passo Tonale
Vzdálenost od skibusu: 50 m od hotelu
Vzdálenost od sjezdovek: 100 m sjezdové tratě Passo Tonale - sedačková lanovka „Valletta“

| HOTEL DELLE ALPI **** | | | | | | | SKIPAS V CENĚ | |
|-----------------------|----------|-------------|----------|----------|---------------|-----------------------|---------------|--------|
| Cena za osobu na | | 1./2. lůžku | 3. lůžku | 4. lůžku | 3./4. lůžku | SLEVY V RÁMCI SKIPASU | | |
| Termíny | Noci/Ski | Dospělý | Dospělý | Dospělý | Dítě 8–12 let | Dítě 2–8 let | Dítě do 8 let | Junior |
| 26. 11.–10. 12. | 7/6 | 18 690 | 17 390 | 15 990 | 14 690 | 13 490 | -1 800 | – |
| 10. 12.–17. 12.* | 7/6 | 19 590 | 18 190 | 16 790 | 15 390 | 14 090 | -2 900 | – |
| 17. 12.–26. 12. | 7/6 | 22 790 | 21 090 | 19 490 | 17 790 | 16 290 | -1 800 | – |
| 24. 12.–31. 12 | 7/6 | 22 590 | 21 390 | 20 190 | 18 990 | 16 590 | -4 500 | -600 |
| 26. 12.–02. 01. | 7/6 | 30 590 | 28 790 | 26 890 | 25 090 | 21 390 | -4 500 | -600 |
| 31. 12.–07. 01. | 7/6 | 31 290 | 29 390 | 27 490 | 25 590 | 21 790 | -4 500 | -600 |
| 02. 01.–07. 01. | 5/5 | 23 790 | 22 490 | 21 190 | 19 790 | 17 090 | -4 100 | -800 |
| 07. 01.–14. 01. | 7/6 | 19 790 | 18 790 | 17 690 | 16 590 | 14 490 | -3 700 | -1 000 |
| 14. 01.–28. 01. | 7/6 | 19 890 | 18 890 | 17 790 | 16 690 | 14 590 | -3 800 | -1 000 |
| 28. 01.–04. 02. | 7/6 | 20 590 | 19 490 | 18 390 | 17 390 | 15 190 | -4 000 | -1 100 |
| 04. 02.–11. 02. | 7/6 | 21 190 | 20 090 | 18 990 | 17 990 | 15 790 | -4 500 | -600 |
| 11. 02.–25. 02. | 7/6 | 22 590 | 21 390 | 20 190 | 18 990 | 16 590 | -4 500 | -600 |
| 25. 02.–04. 03. | 7/6 | 23 990 | 22 690 | 21 390 | 20 090 | 17 390 | -4 500 | -600 |
| 04. 03.–11. 03. | 7/6 | 22 590 | 21 390 | 20 190 | 18 990 | 16 590 | -4 500 | -600 |
| 11. 03.–18. 03. | 7/6 | 20 590 | 19 490 | 18 390 | 17 390 | 15 190 | -4 000 | -700 |
| 18. 03.–25. 03. | 7/6 | 19 490 | 18 490 | 17 390 | 16 290 | 14 190 | -3 500 | -1 000 |
| 25. 03.–08. 04.* | 7/6 | 19 990 | 18 590 | 17 090 | 15 690 | 14 290 | -3 200 | – |

DÍTĚ DO 8 LET nar. po 30. 11. 2008, JUNIOR nar. po 30. 11. 2000

CENA ZAHRAJUJE:

- ubytování s polopenzí v pokoji Comfort dle tabulky
- skipas ADAMELLO SKI dle tabulky (* u termínu 10. 12.–17. 12. a 25. 03.–08. 04. v ceně skipas SUPERSKIRAMA)
- místo pro auto

CENA NEZAHRAJUJE:

- dopravu
- vstup do relaxačního centra
- cestovní pojištění viz str. 6
- pobytová taxa 1 € den/os.

POVINNÉ PŘÍPLATKY:

- 55 €/os. – Silvestrovská večere

FAKULTATIVNÍ PŘÍPLATKY:

- 12 €/den – dětská postýlka
- 7 €/den – zvíře (na vyžádání)
- 10–14 €/den - garáž
- 15 €/vstup nebo 55 €/týden – relaxační centrum
- možnost autobusové dopravy u termínů 7/6 za příplatek 2 400 Kč/os.

932–2 234 m. n. m.

MARILLEVA - FOLGARIDA



MARILLEVA – FOLGARIDA

| | | | | | | |
|-------------------------|-------------------|------|----|-------|----|-------|
| Nadmořská výška | 932–2 234 m n. m. | | | | | |
| Sjezdové tratě | 43 km | | | | | |
| | 4 | 6 km | 10 | 21 km | 19 | 16 km |
| Kabinová lanovka | 7x | | | | | |
| Sedačková lanovka | 15x | | | | | |
| Vlek | 5x | | | | | |
| Snowpark | 1x | | | | | |
| Uměle zasnežované tratě | 39 km | | | | | |
| Běžecské tratě | 26 km | | | | | |



Další možnosti zábavy a sportu:

- kluziště – Mezzana, Folgarida
- lyžařské školy a skoličky
- tenisové kurty – Mezzana
- paragliding
- noční lyžování – Marilleva 1400, Folgarida

PŘÍPLATEK ZA SKIPAS SKIAREA CAMPIGLIO DOLOMITI BRENTA*

| Počet dní | 17. 12.–25. 12. | | 07. 01.–27. 01. | | | 28. 01.–12. 03.. | | | 25. 12.–08. 01. | | |
|-----------|-----------------|--------|-----------------|--------|--------|------------------|--------|--------|-----------------|--------|--------|
| | dospělý | junior | dospělý | junior | senior | dospělý | junior | senior | dospělý | junior | senior |
| 4 dny | 800 | 600 | 900 | 1100 | 400 | 800 | 1300 | 500 | 800 | 1300 | 500 |
| 5 dní | 1000 | 700 | 1100 | 1300 | 500 | 1100 | 1500 | 600 | 1100 | 1600 | 500 |
| 6 dní | 1100 | 600 | 1200 | 1500 | 600 | 1400 | 1700 | 700 | 1300 | 1800 | 600 |

* Skipas Skiarea Campiglio platí ve střediscích: Marilleva – Folgarida, Madonna di Campiglio, Pinzolo Pejo

Rezidence KRISTALL / Marilleva 900



Popis: Starší rezidence tvořena jednoduše a účelně zařízenými apartmány několika typů, se nachází jen pár metrů od kabinové lanovky „Marilleva 900“. Doporučujeme všem, kteří hledají ubytování blízko sjezdovek za výhodnou cenu.

Vybavení rezidence: recepce, bar, společenská místnost, lyžařna, výtah, místo pro auto, garáž

Vybavení apartmánů: příslušenství, plně vybavený kuchyňský kout, SAT-TV

MONO 2: obývací pokoj s kuchyňkou a rozkládacím dvoulůžkem,

BILO 4: obývací pokoj s kuchyňkou a rozkládacím dvoulůžkem, ložnice s palandou

BILO 4 superior: obývací pokoj s kuchyňkou a rozkládacím dvoulůžkem, ložnice s manželskou postelí

Stravování: vlastní

Vzdálenost od centra: 100 m Marilleva 900

Vzdálenost od skibusu: 50 m od rezidence

Vzdálenost od sjezdovky: 200 m od sjezdových tratí Marilleva/Folgarida - kabinová lanovka „Marilleva 900“



| Termíny | Noci/Ski | Cena za osobu v plně obsazeném apartmánu | | | SLEVY V RÁMCI SKIPASU | | |
|-------------------|----------|--|--------|-------------|-----------------------|--------|--------|
| | | MONO 2 | BILO 4 | BILO 4 SUP. | DÍTĚ DO 8 LET | Junior | Senior |
| 03. 12.–10. 12.* | 7/6 | 8 990 | 7 590 | 8 190 | -2 700 | - | - |
| 10. 12.–17. 12. * | 7/6 | 9 990 | 8 190 | 8 790 | -2 700 | - | - |
| 17. 12.–23. 12. | 6/5 | 10 490 | 8 490 | 8 990 | -2 900 | -800 | -400 |
| 26. 12.–02. 01. | 7/6 | 17 590 | 13 990 | 14 390 | -4 600 | -1 300 | -400 |
| 07. 01.–14. 01. | 7/6 | 11 490 | 9 590 | 10 190 | 3 900 | -1 100 | -400 |
| 14. 01.–21. 01. | 7/6 | 11 490 | 9 590 | 10 190 | 3 900 | -1 100 | -400 |
| 21. 01.–28. 01. | 7/6 | 11 490 | 9 590 | 10 190 | 3 900 | -1 100 | -400 |
| 28. 01.–04. 02. | 7/6 | 13 390 | 10 890 | 11 490 | -4 500 | -1 200 | -400 |
| 04. 02.–11. 02. | 7/6 | 13 390 | 10 890 | 11 490 | -4 500 | -1 200 | -400 |
| 11. 02.–18. 02. | 7/6 | 13 690 | 11 190 | 11 690 | -4 500 | -1 200 | -400 |
| 18. 02.–25. 02. | 7/6 | 13 690 | 11 190 | 11 690 | -4 500 | -1 200 | -400 |
| 25. 02.–04. 03. | 7/6 | 13 390 | 10 890 | 11 490 | -4 500 | -1 200 | -400 |
| 04. 03.–11. 03. | 7/6 | 12 290 | 10 390 | 14 590 | -4 500 | -1 200 | -400 |
| 11. 03.–18. 03. | 7/6 | 11 490 | 9 590 | 10 190 | -3 900 | -1 100 | -400 |
| 18. 03.–25. 03. | 7/6 | 9 390 | 7 990 | 8 690 | -3 200 | -800 | -400 |
| 25. 03.–01. 04.* | 7/6 | 9 390 | 7 990 | 8 690 | -3 200 | -800 | - |
| 01. 04.–08. 04.* | 7/6 | 9 390 | 7 990 | 8 690 | -3 200 | -800 | - |

DÍTĚ DO 8 LET nar. po 30. 11. 2008 (skipas zdarma), JUNIOR nar. po 30. 11. 2000, SENIOR nar. před 30. 11. 1951

CENA ZAHRAJUJE:

- ubytování dle tabulky
- skipas MARILLEVA FOLGARIDA dle tabulky (u termínu 03.12.-17.12. a 25.03.-08.04. v ceně skipas SUPERSKIRAMA)
- spotřeba
- lůžkoviny, ručníky
- parkoviště (u bilo superior garážové stání)

CENA NEZAHRAJUJE:

- dopravu
- stravování
- konečný úklid
- cestovní pojištění viz str. 6
- pobytová taxa 1 € den/os.

POVINNÉ PŘÍPLATKY:

- 100 € - vratná kauce
- 40 €/mono, 45 €/bilo, 50 €/bilo superior – konečný úklid (nutno uklidit kuchyňku jinak další poplatek 50 €)

FAKULTATIVNÍ PŘÍPLATKY:

- 25 €/týden – garáž (za poplatek)
- 50 € - zvíře (na vyžádání)
- 10 €/os. - výměna lůžkovin a ručníků

MADONNA DI CAMPIGLIO – PINZOLO

| | | | | | |
|-------------------------|---|-------|----|-------|----------|
| Nadmořská výška | 1 513–2 504 m n. m. (Pinzolo 787–2 099 m n. m.) | | | | |
| Sjezdové tratě | 82 km (Pinzolo 22 km) | | | | |
| | 7 | 10 km | 20 | 31 km | 25 41 km |
| Kabinová lanovka | 6x | | | | |
| Sedačková lanovka | 19x | | | | |
| Vlek | 1x | | | | |
| Snowpark | 2x | | | | |
| Uměle zasněžované tratě | 73 km | | | | |
| Běžecské tratě | 87 km (Pinzolo 33 km) | | | | |



Další možnosti zábavy a sportu:

- bruslařský stadion – Madonna di Campiglio, Pinzolo
- plavecký bazén – Madonna di Campiglio
- noční lyžování – Madonna di Campiglio
- paragliding
- squash; fitness
- diskotéky

DOMÁCÍ ATMOSFÉRA



VÝHODNÉ CENY



Hotel FIOCCO DI NEVE *** / Pinzolo



Popis: Rodinný hotel s dlouholetou tradicí nabízí vysokou kvalitu poskytovaných služeb a výbornou kuchyni s důrazem na speciality regionu Trentino. Hotel je tvořen 23 příjemně zařízenými pokoji a nachází se na klidném místě blízko skiareálu, který je propojen s Madonnou di Campiglio. Odpočinout si můžete v malém relaxačním centru nebo v hotelovém baru u krbu se skleničkou dobrého vína.

Vybavení hotelu: recepce, výtah, restaurace, bar, dětská herna, lyžárna, parkoviště
Relaxační centrum: sauna, vířivka

Vybavení pokojů: příslušenství, fén, SAT-TV, telefon

Na vyžádání za příplatek možnost pokoje Superior s balkonem

Stravování: snídaně – rozšířené kontinentální, večere – servírované výběr z menu, salátový bufet, dezert

Vzdálenost od centra: 600 m Pinzolo, 11,5 km Madonna di Campiglio

Vzdálenost od skibusu: 50 m od hotelu

Vzdálenost od sjezdovky: 250 m skiareál Pinzolo s napojením na Madonna di Campiglio, lanovka "Pra Rodont"

SKIPAS
V CENĚ

| HOTEL FIOCCO DI NEVE *** | | | | | | | | |
|--------------------------|----------|-------------|-------------|---------------|------------------------|---------------|--------|--------|
| Cena za osobu na | | 1./2. lůžku | 3./4. lůžku | | SLEVVY V RÁMCI SKIPASU | | | |
| Termíny | Noci/Ski | Dospělý | Dospělý | Dítě 8–16 let | Dítě 2–8 let | Dítě do 8 let | Junior | Senior |
| 11. 12.–18. 12.* | 4/4 | 10 290 | 9 890 | 9 390 | 8 890 | -2 400 | - | - |
| | 5/5 | 11 990 | 11 390 | 10 890 | 10 290 | -2 600 | - | - |
| | 7/6 | 13 790 | 13 090 | 12 390 | 11 690 | -2 800 | - | - |
| 26. 12.–02. 01. | 7/6 | 23 390 | 22 190 | 20 990 | 19 790 | -5 700 | -1 600 | -500 |
| | 4/4 | 11 690 | 11 290 | 10 790 | 10 290 | -3 500 | -1 000 | -300 |
| | 5/5 | 13 990 | 13 390 | 12 890 | 12 290 | -4 300 | -1 200 | -300 |
| 07. 01.–28. 01. | 7/6 | 16 190 | 15 490 | 14 790 | 14 090 | -4 800 | -1 300 | -400 |
| | 4/4 | 11 990 | 11 590 | 11 090 | 10 590 | -3 900 | -1 100 | -300 |
| | 5/5 | 14 490 | 13 890 | 13 390 | 12 790 | -4 800 | -1 300 | -400 |
| 28. 01.–04. 02. | 7/6 | 16 990 | 16 290 | 15 590 | 14 890 | -5 500 | -1 600 | -400 |
| | 4/4 | 12 990 | 12 490 | 11 890 | 11 390 | -3 900 | -1 100 | -300 |
| | 5/5 | 15 790 | 15 190 | 14 490 | 13 790 | -4 800 | -1 300 | -400 |
| 04. 02.–11. 03. | 7/6 | 18 490 | 17 690 | 16 790 | 15 990 | -5 500 | -1 600 | -400 |
| | 4/4 | 11 690 | 11 290 | 10 790 | 10 290 | -3 500 | -1 000 | -300 |
| | 5/5 | 13 990 | 13 490 | 12 890 | 12 290 | -4 300 | -1 200 | -300 |
| 11. 03.–18. 03. | 7/6 | 16 190 | 15 490 | 14 790 | 14 090 | -4 800 | -1 300 | -400 |
| | 5/5 | 13 590 | 13 090 | 12 490 | 11 890 | -4 000 | -1 100 | - |
| | 7/6 | 15 690 | 14 990 | 14 290 | 13 590 | -4 400 | -1 200 | - |
| 18. 03.–25. 03.* | 4/4 | 10 690 | 10 290 | 9 790 | 9 290 | -2 700 | - | - |
| | 5/5 | 12 390 | 11 890 | 11 290 | 10 690 | -3 000 | - | - |
| | 7/6 | 14 290 | 13 590 | 12 890 | 12 190 | -3 200 | - | - |
| 25. 03.–08. 04.* | 4/4 | 10 690 | 10 290 | 9 790 | 9 290 | -2 700 | - | - |
| | 5/5 | 12 390 | 11 890 | 11 290 | 10 690 | -3 000 | - | - |
| | 7/6 | 14 290 | 13 590 | 12 890 | 12 190 | -3 200 | - | - |

DÍTĚ DO 8 LET nar. po 30. 11. 2008, JUNIOR nar. po 30. 11. 2000, SENIOR nar. před 30. 11. 1951

CENA ZAHRNÚJE:

- ubytování s polopenzí dle tabulky
- skipas SKIAREA CAMPIGLIO dle tabulky (*u termínu 11. 12.–18. 12. a 18. 03.–08. 04. v ceně skipas SUPERSKIRAMA)
- vstup do relaxačního centra
- místo pro auto

CENA NEZAHRNÚJE:

- doprava
- cestovní pojištění viz str. 6
- pobytová taxa 1 € den/os.

FAKULTATIVNÍ PŘÍPLATKY:

- 60 €/týden – zvíře (na vyžádání)
- 50 €/týden – dětská postýlka
- 300 Kč/den – pokoj Superior (na vyžádání)

1 180–1 850 m. n. m.

FOLGARIA – LAVARONE

FOLGARIA – LAVARONE

| | | | | | | |
|-------------------------|----------------------|------|----|-------|----|-------|
| Nadmožská výška | 1 180–1 850 m. n. m. | | | | | |
| Sjezdové tratě | 70 km | | | | | |
| | 3 | 4 km | 19 | 31 km | 21 | 35 km |
| Kabinová lanovka | 0x | | | | | |
| Sedačková lanovka | 20x | | | | | |
| Vlek | 7x | | | | | |
| Snowpark | 2x | | | | | |
| Uměle zasněžované tratě | 100 km | | | | | |
| Běžecské tratě | 84 km | | | | | |



Další možnosti zábavy a sportu:

- kluziště – Folgaria
- lyžařské školy a školičky
- krytý bazén – Folgaria



Hotel GOLF **** / Folgaria



Popis: Luxusní hotel s ideální polohou na klidném místě, vzdálený jen pár kroků od sjezdových tratí střediska Folgaria. Hotel disponuje rozsáhlým relaxačním centrem včetně bazénu a 65 stylově zařízenými pokoji Standard, Superior a 29 rodinnými pokoji Family. Ubytování doporučujeme rodinám s dětmi a náročným klientům.

Vybavení hotelu: recepce, bar, tři restaurace (v tyrolském, vídeňském a bavorském stylu), připojení na internet v hotelové hale (WiFi – zdarma), internet point – za poplatek, dětský koutek s animací, 2x kongresový sál, společenská místnost s kachlovými kamny, lyžařna, výtah, parkoviště, garáž (za poplatek)

Relaxační centrum: bazén, sauna, turecká lázeň, posilovna, masáže a solárium (za poplatek)

Vybavení pokojů: příslušenství, fén, SAT-TV, telefon, minibar, trezor

Standard: dvoulůžkový pokoj (nelze přidat další lůžko)

Superior: prostornější pokoj s možností až čtyř lůžek

Family: obývací pokoj s kuchyňkou a rozkládacím dvoulůžkem, ložnice s manželskou postelí (cena na vyžádání)

Stravování: snídaně – bufetové, večere – servírované, výběr ze 3–4 menu, salátový bufet, dezert

Vzdálenost od centra: 200 m Costa di Folgaria, 2 km Folgaria

Vzdálenost od skibusu: 50 m od hotelu

Vzdálenost od sjezdovky: 50 m sjezdové tratě Folgaria – Costa



DÍTĚ DO 8 LET ZDARMA



U SJEZDOVKY



CENA ZAHRAJUJE:

- ubytování s polopenzí dle tabulky
- skipas FOLGARIA-LAVARONE dle tabulky
- místo pro auto

CENA NEZAHRAJUJE:

- dopravu
- klubovou kartu
- cestovní pojištění viz str. 6
- pobytovou taxu cca 1 €/den/os.

FAKULTATIVNÍ PŘÍPLATKY:

- 8 €/den – dětská postýlka
- 15 €/den – malé zvíře (na vyžádání)
- 10 €/den nebo 35 €/týden – garáž

POVINNÉ PŘÍPLATKY:

- 20 €/týden/dospělý, 10 €/týden/dítě 2–12 let – povinná klubová karta (zahrnuje vstup do relaxačního centra, kromě masáže a solária)

| HOTEL GOLF **** | | | | | | | |
|------------------|-----------|-------------|-------------|-------------|---------------|------------------------|--------|
| Typ pokoje: | | STANDARD | SUPERIOR | | | SLEVVY V RÁMCI SKIPASU | |
| Cena za osobu na | | 1./2. lůžku | 1./2. lůžku | 3./4. lůžku | | | |
| Termíny | Noci/ Ski | Dospělý | Dospělý | Dospělý | Dítě 8-15 let | Junior | Senior |
| 22. 12.–26. 12. | 4/4 | 13 390 | 14 190 | 12 190 | 10 790 | -1 100 | -300 |
| 26. 12.–02. 01. | 7/6 | 27 490 | 28 990 | 23 690 | 20 190 | -1 600 | -400 |
| 02. 01.–07. 01. | 5/5 | 16 590 | 17 590 | 14 890 | 13 190 | -1 300 | -300 |
| 07. 01.–14. 01. | 4/4 | 11 390 | 12 190 | 10 290 | 9 090 | -500 | -200 |
| | 5/5 | 13 790 | 14 790 | 12 490 | 10 890 | -600 | -300 |
| 14. 01.–21. 01. | 7/6 | 17 890 | 19 290 | 15 990 | 13 790 | -800 | -300 |
| | 4/4 | 11 690 | 12 590 | 10 590 | 9 290 | -500 | -200 |
| 21. 01.–28. 01. | 5/5 | 14 190 | 15 290 | 12 790 | 11 190 | -600 | -300 |
| | 7/6 | 18 590 | 19 990 | 16 490 | 14 190 | -800 | -300 |
| 28. 01.–04. 02. | 4/4 | 12 390 | 13 190 | 11 190 | 9 790 | -800 | -200 |
| | 5/5 | 14 790 | 15 890 | 13 390 | 11 690 | -1 000 | -300 |
| 04. 02.–04. 03. | 7/6 | 18 990 | 20 390 | 16 890 | 14 490 | -1 200 | -300 |
| | 4/4 | 12 790 | 13 590 | 11 590 | 10 190 | -1 000 | -300 |
| 04. 03.–11. 03. | 5/5 | 15 490 | 16 490 | 13 990 | 12 290 | -1 300 | -300 |
| | 7/6 | 19 690 | 21 190 | 17 690 | 15 290 | -1 400 | -400 |
| 11. 03.–19. 03. | 4/4 | 12 990 | 13 790 | 11 790 | 10 490 | -900 | -200 |
| | 5/5 | 15 190 | 16 190 | 13 690 | 12 090 | -900 | -200 |
| 11. 03.–19. 03. | 7/6 | 18 990 | 20 490 | 16 990 | 14 690 | -900 | -200 |
| | 4/4 | 11 390 | 12 190 | 10 290 | 9 090 | -500 | -200 |
| 11. 03.–19. 03. | 5/5 | 13 890 | 14 890 | 12 590 | 10 990 | -600 | -300 |
| | 7/6 | 17 290 | 18 690 | 15 390 | 13 190 | -800 | -300 |

DÍTĚ DO 8 LET nar. po 30. 11. 2008 (skipas zdarma), JUNIOR nar. po 30. 11. 2000, SENIOR nar. před 30. 11. 1951



PAGANELLA

| | | | | | | |
|-------------------------|----------------------|------|----|-------|----|------|
| Nadmořská výška | 1 028–2 125 m. n. m. | | | | | |
| Sjezdové tratě | 31 km | | | | | |
| | 1 | 1 km | 16 | 23 km | 11 | 7 km |
| Kabinová lanovka | 3x | | | | | |
| Sedačková lanovka | 16x | | | | | |
| Vlek | 1x | | | | | |
| Snowpark | 2x | | | | | |
| Uměle zasněžované tratě | 28 km | | | | | |
| Běžecské tratě | 12 km | | | | | |



Další možnosti zábavy a sportu:

- kluziště – Andalo
- plavecký bazén
- lyžařské školy a školičky
- pojízdné koberce
- vodní a relaxační svět Acqua in – Andal

Hotel SPLENDID *** / Andalo



Popis: Příjemný hotel s přátelskou atmosférou leží téměř v centru městečka Andalo a zároveň v blízkosti skiareálu Paganella. Ubytování nabízí v 62 pokojích vybavených dřevěným nábytkem. Hotel doporučujeme rodinám s dětmi a všem, kteří hledají ubytování blízko sjezdek za výhodnou cenu.

Vybavení hotelu: recepce, bar, hotelová restaurace, společenská místnost s TV, herná, taverna, výtah, biliard (za poplatek),

možnost připojení k internetu, lyžárna, parkoviště

Vybavení pokojů: příslušenství, fén, SAT-TV, telefon, některé s balkonem

Stravování: snídaně – bufetové, večere – servírované výběr ze 2–3 menu

Vzdálenost od centra: 300 m Andalo

Vzdálenost od skibusu: 20 m od hotelu

Vzdálenost od sjezdovky: 300 m od skiareálu Paganella, kabinová lanovka "Andalo Doss Pel"

DVĚ DĚTI DO
7 LET ZDARMA



HOTEL SPLENDID ***

| Cena za osobu na | Termíny | Noci/Ski | 1./2. lůžku | | 3./4. lůžku | | SLEVY V RÁMCI SKIPASU | | |
|------------------|---------------|----------|-------------|---------|---------------|---------------|-----------------------|--------|--|
| | | | Dospělý | Dospělý | Dítě 7-15 let | Dítě do 8 let | Junior | Senior | |
| | 10.12.-24.12. | 7/6 | 11 890 | 10 890 | 9 290 | -2 400 | -500 | - | |
| | 24.12.-31.12. | 7/6 | 18 190 | 16 590 | 14 190 | -4 500 | -1 600 | -500 | |
| | 31.12.-07.01. | 7/6 | 24 390 | 21 790 | 17 890 | -4 500 | -1 600 | -500 | |
| | 07.01.-28.01. | 7/6 | 12 290 | 11 290 | 9 690 | -2 700 | -600 | - | |
| | 28.01.-04.02. | 7/6 | 13 390 | 12 190 | 10 290 | -2 700 | -600 | - | |
| | 04.02.-25.02. | 7/6 | 15 290 | 13 890 | 11 690 | -3 200 | -700 | - | |
| | 25.02.-04.03. | 7/6 | 16 890 | 15 190 | 12 690 | -3 200 | -700 | - | |
| | 04.03.-11.03. | 7/6 | 12 990 | 11 990 | 10 390 | -3 200 | -700 | - | |
| | 11.03.-18.03. | 7/6 | 12 290 | 11 290 | 9 690 | -2 700 | -600 | - | |
| | 18.03.-25.03. | 7/6 | 11 890 | 10 890 | 9 290 | -2 400 | -500 | - | |

DÍTĚ DO 8 LET nar. po 30. 11. 2008, JUNIOR nar. po 30. 11. 2000, SENIOR nar. před 30. 11. 1951

CENA ZAHRAJUJE:

- 7x ubytování s polopenzí
- 6denní skipas PAGANELLA
- místo pro auto

CENA NEZAHRAJUJE:

- dopravu
- cestovní pojištění viz str. 6
- pobytová taxa 1,5 € den/os.

MONTE BONDONE

| | | | | | | |
|-------------------------|----------------------|------|----|-------|---|------|
| Nadmožská výška | 1 184–2 090 m. n. m. | | | | | |
| Sjezdové tratě | 21 km | | | | | |
| | 2 | 1 km | 12 | 14 km | 7 | 6 km |
| Kabinová lanovka | 0x | | | | | |
| Sedačková lanovka | 5x | | | | | |
| Vlek | 1x | | | | | |
| Snowpark | 2x | | | | | |
| Uměle zasněžované tratě | 21 km | | | | | |
| Běžecské tratě | 37 km | | | | | |



Další možnosti zábavy a sportu:

- lyžařské školy a školičky
- boadercross
- kluziště, paragliding
- diskotéky



Rezidence CIELO APERTO / Vason



Popis: Rozlehlý komplex na panoramatickém místě, vzdálený jen pár metrů od sjezdovky, patří mezi oblíbené ubytovací kapacity ve středisku především díky, výborné poloze, rozmanité vybavenosti včetně bazénu a skvělé ceně. Komplex je tvořen 5 budovami a k dispozici má 185 apartmánů různých typů, které jsou jednoduše a účelně zařízené. Doporučujeme rodinám s dětmi a nenáročným klientům.

Vybavení rezidence: recepce, vstupní hala, bar, jídelna, společenská místnost s TV, DVD, diskotéka, výtah, internet na recepci (za poplatek), koutek pro děti včetně hlídání, animační programy, stolní fotbal, stolní tenis, hrací automaty, parkoviště, garáž (za poplatek)

Relaxační centrum: bazén, sauna

Vybavení apartmánů: příslušenství, plně vybavený kuchyňský kout, SAT-TV, telefon, trezor, fén, téměř všechny s balkónem
MONO 3/4: 30 m², obývací pokoj s kuchyňkou a jedním nebo dvěma lůžky, manželskou postelí oddělenou dřevěnou stěnou
BILO 4: 35 m², obývací pokoj s kuchyňkou a dvěma lůžky, ložnice s manželskou postelí oddělená dřevěnou stěnou, na vyžádání možné i BILO 5

TRILO 6: 45 m², obývací pokoj s kuchyňkou a rozkládacím dvoulůžkem, ložnice s manželskou postelí, malý pokoj s palandou
Stravování: vlastní

Vzdálenost od centra: 300 m Vason

Vzdálenost od sjezdovky: 100 m skiareál Monte Bondone – lanovka Palon

VÝHODNÉ CENY



REZIDENCE CIELO APERTO

SKIPAS V CENĚ

| Termíny | Cena za osobu v plně obsazeném apartmánu | | | | | SLEVVY V RÁMCI SKIPASU | | |
|-----------------|--|--------|--------|--------|---------|------------------------|--------|--------|
| | Noc/Ski | MONO 3 | MONO 4 | BILO 4 | TRILO 6 | Dítě do 8 let | Junior | Senior |
| 03. 12.–26. 12. | 5/5 | 6 490 | 6 290 | 6 690 | 5 990 | -2 500 | -500 | -200 |
| | 7/6 | 7 690 | 6 990 | 7 490 | 6 990 | -2 700 | -600 | -200 |
| 26. 12.–02. 01. | 7/6 | 11 990 | 10 690 | 11 490 | 10 860 | -4 200 | -900 | -200 |
| | 5/5 | 6 990 | 6 990 | 6 990 | 6 690 | -3 000 | -600 | -200 |
| 07. 01.–14. 01. | 7/6 | 8 290 | 7 690 | 7 990 | 7 490 | -3 200 | -700 | -200 |
| | 5/5 | 7 490 | 6 990 | 7 290 | 6 990 | -3 000 | -600 | -200 |
| 14. 01.–27. 01. | 7/6 | 8 790 | 7 990 | 8 490 | 7 890 | -3 200 | -700 | -200 |
| | 5/5 | 7 990 | 7 490 | 7 690 | 7 390 | -3 300 | -700 | -200 |
| 27. 01.–11. 02. | 7/6 | 9 290 | 8 590 | 8 890 | 8 390 | -3 600 | -800 | -200 |
| | 5/5 | 8 490 | 7 990 | 8 190 | 6 390 | -3 300 | -700 | -200 |
| 11. 02.–04. 03. | 7/6 | 9 990 | 8 990 | 9 490 | 8 990 | -3 600 | -800 | -200 |
| | 5/5 | 7 990 | 7 490 | 7 690 | 7 290 | -3 300 | -700 | -200 |
| 04. 03.–11. 03. | 7/6 | 9 190 | 8 590 | 8 890 | 8 390 | -3 600 | -800 | -200 |
| | 5/5 | 6 990 | 6 990 | 6 990 | 6 690 | -3 000 | -600 | -200 |
| 11. 03.–01. 04. | 7/6 | 8 290 | 7 690 | 7 990 | 7 490 | -3 200 | -700 | -200 |

DÍTĚ DO 8 LET nar. po 30. 11. 2008 (skipas zdarma), JUNIOR nar. po 30. 11. 2000, SENIOR nar. před 30. 11. 1951

CENA ZAHRAJUJE:

- ubytování s polopenzí dle tabulky
- skipas MONTE BONDONE dle tabulky
- spotřeby
- lůžkoviny, ručníky
- místo pro auto

CENA NEZAHRAJUJE:

- dopravu
- stravování
- konečný úklid (nutno uklidit, jinak poplatek)
- vstup do bazénu a sauny
- cestovní pojištění viz str. 6
- pobytová taxa cca 1 € den/os.

FAKULTATIVNÍ PŘÍPLATKY:

- 35 €/týden – dětská postýlka (na vyžádání)
- 15 €/15 min/os. – sauna
- 5 €/den/os. nebo 15 €/týden/os. – bazén
- 4 €/os. – zapůjčení osušky
- 5 €/den – garáž (na vyžádání)
- 9 €/výměna/os. – ručníky
- 9 €/výměna/os. – lůžkoviny
- 49 €/týden – zvíře max. 15 kg (na vyžádání)
- 35 €/mono 2, 40 €/mono 3,4, 45 €/bilo 4,5, 50 €/trilo – konečný úklid

POVINNÉ PŘÍPLATKY:

- 100 € – vratná kauce prostřednictvím platební karty (není akceptována hotovost)

DÁLE ZAJIŠŤUJEME

LETNÍ POBYTY U MOŘE:

- ITÁLIE
- CHORVATSKO
- MALTA
- MADEIRA



LETENKY DO CELÉHO SVĚTA



ZÁJEZDY NA MÍRU DLE PŘÁNÍ KLIENTA

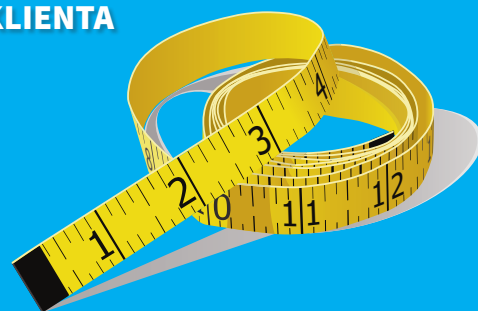

CYKLOZÁJEZDY

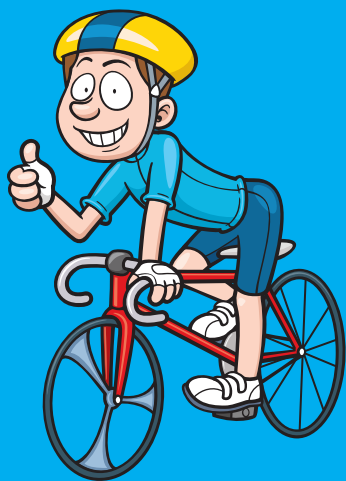

EUROVÍKENDY DO EVROPSKÝCH DESTINACÍ



DÁLE ZAJIŠŤUJEME

LETNÍ POBYTY U MOŘE:

- ITÁLIE
- CHORVATSKO
- MALTA
- MADEIRA



LETENKY DO CELÉHO SVĚTA



ZÁJEZDY NA MÍRU DLE PŘÁNÍ KLIENTA

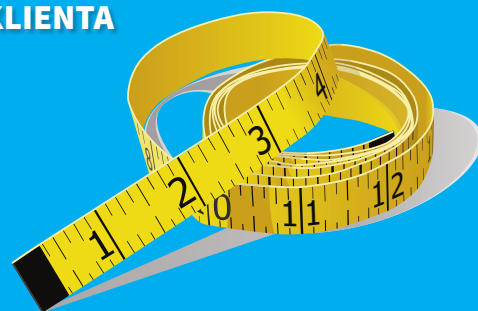

CYKLOZÁJEZDY

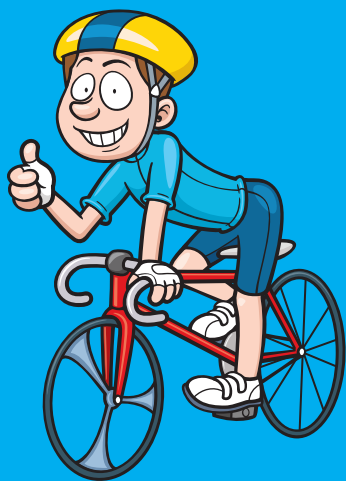

EUROVÍKENDY DO EVROPSKÝCH DESTINACÍ

